

# ひろしましない にほんごきょうしつ 広島市内の日本語教室

公民館などで行われている主な日本語教室を紹介しています。レッスン料は基本的に無料ですが、コピー代などの教材費が必要なクラスもあります。また、受講の前に一度見学をする必要のあるクラスもあります。その他、内容も変更している場合もありますので、必ず事前に各教室へ詳細をお問い合わせください。

2018年4月現在

## 中区

### #1 ひろしま日本語教室

開催場所：①広島国際会議場3F 研修室  
(中区中島町1-5)

②ひろしま国際センター  
(中区中町8-18広島外語プラザ 6F)

活動日時：

① 毎週水曜日 18:30~20:00 (入門・初級)

①② 毎週土曜日 10:00~12:00

料 金：無料

受 付：随時

問 合：ひろしま日本語教室

Tel. 090-1339-1454

Email: [hiroshima.nihongo@gmail.com](mailto:hiroshima.nihongo@gmail.com)

行き方：

広島国際会議場 (平和記念公園内)

⇒①広島バス 24番線吉島営業所行き「平和記念公園」下車 徒歩3分

②市電「原爆ドーム前」電停より徒歩5分

ひろしま国際センター

⇒市電「袋町」電停より徒歩5分

URL: <http://hiroshimakyoshitsu.wix.com/nihongo>

Facebook :

ひろしま日本語教室 Hiroshima Japanese Class

## #2 日本語教室ピース

開催場所：広島YMCA専門学校  
(中区八丁堀7-11)

活動日時：毎週土曜日 13:00~15:00

料 金：無料

受 付：随時

問 合：日本語教室ピース

Email: [nihongo205peace@gmail.com](mailto:nihongo205peace@gmail.com)

行き方：①市電「立町」電停より徒歩3分

②広島バスセンターから徒歩5分

## #3 日本語学習会

開催場所：広島国際会議場3F 研修室  
(中区中島町1-5)

活動日時：毎週木曜日 10:00~12:00

料 金：月100円

受 付：随時

問 合：日本語学習会

Tel. 082-923-1580

行き方：①広島バス 24番線吉島営業所行き

「平和記念公園」下車 徒歩3分

②市電「原爆ドーム前」電停より徒歩5分



ひろしましちゅうごくきこくしゃ かい

## #4 広島市中国帰国者の会

おも ちゅうごく き こくしゃたいしやう

**\*主に中国帰国者対象\***

開催場所: 中央公民館 (中区西白島町24-36)

活動日時: 毎週月曜日・水曜日・土曜日  
10:00~12:00

問い合わせ: 中央公民館 Tel. 082-221-5943

行き方: 基町高校近く

①広島バス・横川駅行きまたは大学病院

行き「西白島」下車 徒歩5分

②アストラムライン城北駅より徒歩5分

にほんご

## #5 はるかぜ日本語ボランティア

開催場所: 国際交流ラウンジ (広島国際会議場1階)、留学生在籍校

活動日時: 毎週土曜日 10:00~12:00  
(国際交流ラウンジ)

料金: 無料

問い合わせ: はるかぜ日本語ボランティア

事務局 (佐藤)

Tel.082-277-8330

Email: [harukaze@feel.ocn.ne.jp](mailto:harukaze@feel.ocn.ne.jp)

行き方: 国際交流ラウンジ

①広島バス 24番線吉島営業所行き  
「平和記念公園」下車 徒歩3分

②市電「原爆ドーム前」電停より徒歩5分

みなみ く  
回 南区

すいよう にほんご

## #6 水曜日本語クラブ

開催場所: 留学生会館 (南区西荒神町1-1)

活動日時: 毎週水曜日 10:00~12:00

料金: 無料

受付: 随時

問い合わせ: 留学生会館 Tel. 082-568-5931

行き方: JR広島駅から東へ徒歩5分

アークホテル 隣

にほんごきょうしつ

## #7 みんなの日本語教室

開催場所: 留学生会館 (南区西荒神町1-1)

活動日時: 毎週土曜日 13:30~15:30

料金: 無料

受付: 随時

問い合わせ: 留学生会館 Tel. 082-568-5931

行き方: JR広島駅から東へ徒歩5分

アークホテル 隣

にほんごきょうしつ

## #8 ふれあい日本語教室

開催場所: 青崎公民館 (南区青崎 1-12-7)

活動日時: 毎週土曜日 19:00~21:00

料金: 無料

受付: 随時

問い合わせ: 青崎公民館 Tel. 082-281-3802

行き方: JR山陽本線または JR呉線向洋駅より  
徒歩5分ひがし く  
回 東区

うした にほんごきょうしつ

## #9 牛田日本語教室

開催場所: 牛田公民館 (東区牛田新町1-8-3)

活動日時: 毎週水曜日 13:30~15:30

\* 休み: 年末年始、7月下旬~8月末、  
休館日

料金: 無料

受付: 随時

問い合わせ: 牛田公民館 Tel. 082-227-0706

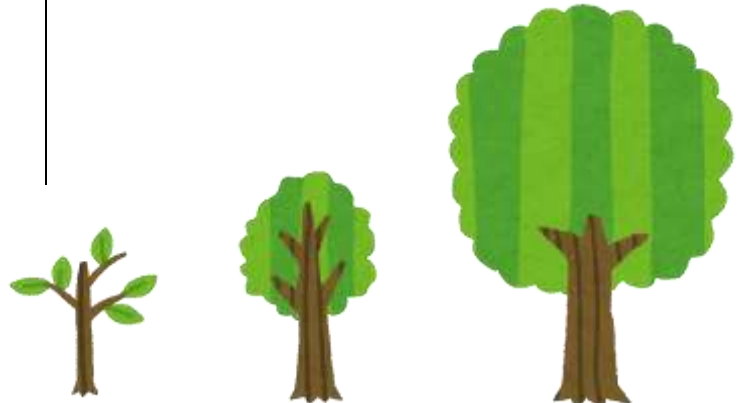
行き方: アストラムライン牛田駅下車徒歩5分  
東区スポーツセンター 隣

## 西 区

みなみかんおん

### #10 南観音

にほんご

#### 日本語ボランティアグループ

開催場所：南観音公民館（西区観音新町2-16-46）

活動日時：毎週土曜日 18:00～21:00

料 金：無料

受 付：随時

問 合：南観音公民館 Tel. 082-293-1220

行き方：広電バス3号線広島ヘリポート行き、またはマリーナホップ行き「観音新町3丁目」下車 徒歩5分

### #11 日本語教室「もみじ」

開催場所：古田公民館（西区古江西町19-15）

活動日時：毎週金曜日 10:00～12:00

料 金：月100円

受 付：随時

問 合：古田公民館 Tel. 082-272-9001

行き方：広電宮島線「古江」電停より徒歩5分

### #12 草津にほんご教室

開催場所：草津公民館（西区草津東2-20-7）

活動日時：毎週水曜日 9:30～12:30

毎週土曜日 13:30～16:00

料 金：無料

受 付：随時

問 合：草津公民館 Tel. 082-271-2576

行き方：広電宮島線「草津」電停より徒歩2分



## 安 佐 南 区

にほんごきょうしつ

### #13 ぎおん日本語教室

開催場所：祇園公民館（安佐南区西原1-13-26）

活動日時：毎週金曜日 10:30～13:00

\*春・夏・冬休み期間は変更の場合有り。

料 金：無料

受 付：随時

問 合：祇園公民館 Tel. 082-874-5181

行き方：①JR可部線 下祇園駅より徒歩5分  
②アストラムライン 祇園新橋北駅より徒歩15分  
③バス停「NHK放送所前」より徒歩5分

### #14 安東公民館 日本語教室

開催場所：安東公民館（安佐南区安東2-16-42）

活動日時：毎週金曜日 18:00～19:30

\*学期制のため、教室が行われていない期間も有り。

料 金：無料

受 付：活動期間中は随時。

詳細は公民館へ確認。

問 合：安東公民館 Tel. 082-878-7683

行き方：アストラムライン安東駅より徒歩5分

### #15 佐東にほんご教室

開催場所：佐東公民館（安佐南区緑井6-29-25）

活動日時：毎週水曜日 9:30～12:30

料 金：無料

受 付：随時

問 合：佐東公民館 Tel. 082-877-5200

行き方：JR可部線 七軒茶屋駅より徒歩3分

ぬまたにほんごきょうしつ  
**#16 沼田日本語教室**  
**ボランティアグループ**

開催場所：沼田公民館

(安佐南区伴東 7-64-8)

活動日時：毎週土曜日 13:00~16:00

料 金：無料

受 付：随時 \*参加前に要見学

問 合：沼田公民館 Tel. 082-848-0242

行 方：アストラムライン大原駅より徒歩5分

あ さ き た く  
**回 安佐北区**

まがめにほんごきょうしつ  
**#17 真亀日本語教室**

開催場所：真亀公民館 (安佐北区真亀 1-3-27)

活動日時：毎週日曜日 10:00~12:00

\*年末年始の休み有り

料 金：無料

受 付：随時

問 合：真亀公民館 Tel. 082-842-8223

行 方：広交バス・大林車庫行き (高陽A団地  
 経由) 「寺迫公園」下車 徒歩1分

かめやまこうみんかん  
**#18 亀山公民館**

にほんごきょうしつ

**日本語教室アミーゴス**

開催場所：亀山公民館 (安佐北区亀山南3-16-16)

活動日時：毎週日曜日 10:00~12:30

料 金：無料

受 付：随時

問 合：亀山公民館 Tel. 082-815-1830

行 方：広交バス・勝木行き (虹山団地経由)  
 「虹山団地下」下車 徒歩5分

あ き く  
**回 安芸区**

**#19 にほんごくらぶ**

開催場所：船越公民館 (安芸区船越5-22-23)

活動日時：毎週土曜日 10:00~12:00

料 金：無料

受 付：随時

問 合：船越公民館 Tel. 082-823-4261

行 方：JR山陽本線 海田市駅より徒歩7分



お問い合わせは、

(公財) 広島平和文化センター

国際部国際交流・協力課まで

TEL: 082-242-8879

E-mail: [internat@pcf.city.hiroshima.jp](mailto:internat@pcf.city.hiroshima.jp)

❖ ホームページよりダウンロードできます。

<http://www.pcf.city.hiroshima.jp/ircd/Japanese/index.html>