

hiro club news



中文/中国語

9 月 2016

- ✿ 来自广岛市的消息
- ✿ 最新活动消息
- ✿ 广岛市内的日语教室

编辑出版：公益财团法人 广岛和平文化中心
国际部国际交流・协力科

电话：(082) 242-8879, 传真：(082) 242-7452
国际交流厅

电话：(082)247-9715 E-mail: golounge@pcf.city.hiroshima.jp
广岛市外国人市民生活咨询处

电话：(082)241-5010 E-mail: soudan@pcf.city.hiroshima.jp

网页: [http://www.pcf.city.hiroshima.jp/ircd/english/chinese/index\(chinese\).html](http://www.pcf.city.hiroshima.jp/ircd/english/chinese/index(chinese).html)

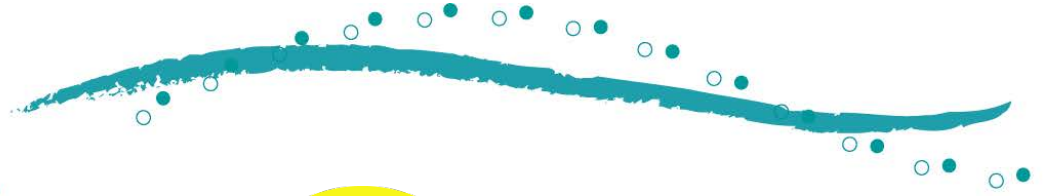
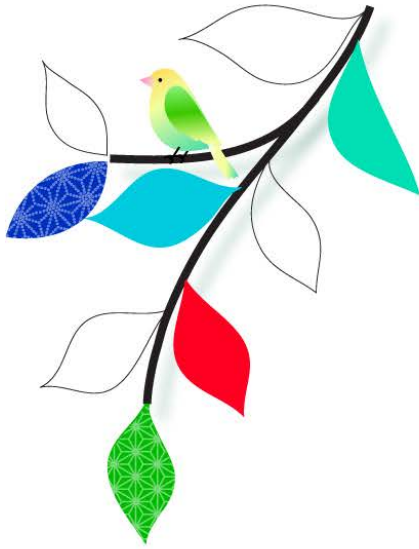

月見 Tsukimi

广岛市外国人市民生活咨询处

时间：中文 - 星期一～星期五 9:00～16:00

(也可以用其他语言咨询。韩国语及朝鲜语・英语(星期一～星期五)，葡萄牙语(星期二，四，五)，西班牙语(星期一，三，五)等)

地点：广岛国际会议场1楼 国际交流厅内(广岛市中区中岛町1-5)

联系：TEL 082-241-5010 FAX: 082-242-7452

E-mail: soudan@pcf.city.hiroshima.jp

费用：免费咨询

- ◆ 受理电话或面谈的咨询、并提供有关生活方面的相关信息。
- ◆ 提供向区役所等行政机关或学校等方面的电话及随行翻译。

■ 三人电话服务

- ◆ 向【广岛市外国人市民生活咨询处】拨打电话，可以用母语了解想知道的信息。

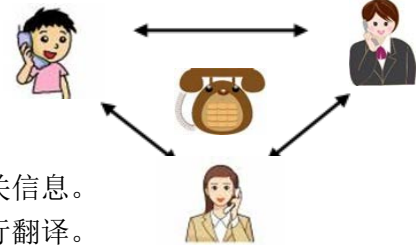

編集・発行 公益財団法人広島平和文化センター国際部国際交流・協力課

〒730-0811 広島市中区中島町1番5号

TEL:082-242-8879 FAX:082-242-7452

E-mail: internat@pcf.city.hiroshima.jp

来自广岛市的消息

翻译：公益财团法人 广岛和平文化中心

国际部国际交流・协力科

电话: (082) 242-8879, 传真: (082) 242-7452

国际交流厅

电话: (082)247-9715 E-mail: golounge@pcf.city.hiroshima.jp

广岛市外国人市民生活咨询处

电话: (082)241-5010 E-mail: soudan@pcf.city.hiroshima.jp

网页: [http://www.pcf.city.hiroshima.jp/ircd/english/chinese/index\(chinese\).html](http://www.pcf.city.hiroshima.jp/ircd/english/chinese/index(chinese).html)

2016年7月20日

有关孩子的咨询窗口

子どもに関する相談窓口(『市民と市政』2016.7.20 四季号夏P3)

广岛市政府设置如下有关孩子的咨询窗口。咨询时的对应语言是日语，因此咨询时请陪同会讲日语的家人或朋友。

SeishonenSogo SodanCenter

青少年综合咨询中心 (青少年 総合相談センター)

(地址: 中区国泰寺1丁目 4-15)

SeishonenSodan

青少年咨询 (青少年 相談)

拒绝上学、朋友关系、育儿、学习、与孩子沟通的方法等

对象: 大约 5 岁 ~ 未满 30 岁

电话: 242-2117 传真: 242-2018

电话咨询: 上午 9 点 - 下午 5 点, 星期一 ~ 星期六

面谈咨询(电话预约): 上午 9 点 - 下午 5 点, 星期一 ~ 星期六

Ijime Hyaku-toBan

欺侮告发电话 (いじめ110 番)

对于欺侮

对象: 未满 20 岁

电话: 242-2110

24 小时受理电话咨询

ShonenSupport Center

少年支援中心 (少年 サポートセンター)

少年不良行为和矫正等

对象: 未满 18 岁

电话: 242-7867 传真: 242-2018

电话咨询: 上午 10 点 - 下午 5 点, 星期一 ~ 星期五

面谈咨询(电话预约): 上午 10 点 - 下午 5 点, 星期一 ~ 星期五



Jido Sodanjo
儿童咨询所（児童相談所）

（地址：东区光町2丁目15-55）

不良行为、拒绝上学、虐待、身心发育迟缓等

对象：未满18岁

电话：263-0694 传真：263-0705

电话咨询：上午8点30分 - 下午5点15分，星期一 ~ 星期五

面谈咨询：上午8点30分 - 下午5点15分，星期一 ~ 星期五

对于虐待、紧急的电话咨询是24小时受理

SeishinHokenFukushiCenter
精神保健福祉中心（精神保健福祉センター）

（地址：中区富士见町11-27）

青春期的心理问题、身心的不舒服等

对象：大约16岁以上

电话：245-7731 传真：245-9674

电话咨询：上午8点30分 - 下午5点，星期一 ~ 星期五

面谈咨询(电话预约)：上午9点 - 下午5点，星期一 ~ 星期五

KodomoRyoikuCenter
儿童疗育中心（こども療育センター）

有关心理和身体的发育

对象：未满18岁

面谈咨询(电话预约)：上午8点30分 - 下午5点15分，星期一 ~ 星期五

儿童疗育中心 KodomoRyoikuCenter （こども療育センター）	东区光町 2-15-55 电话：263-0683 传真：261-0545	中区 东区 安佐南区(只含祇园地区) 安芸区
北部儿童疗育中心 HokubuKodomoRyoikuCenter （北部 こども療育センター）	安佐北区可部 5-8-70 电话：814-5801 传真：815-0541	安佐北区 安佐南区(祇园地区及沼田地区除外)
西部儿童疗育中心 SeibuKodomoRyoikuCenter （西部こども療育センター）	佐伯区江波山南 2-2-18 电话：943-6831 传真：943-6865	西区 佐伯区 安佐南区(只含沼田地区)

KuyakushoHokenFukushi-ka
区役所保健福祉科（区役所 保健福祉課）

孩子的性格及生活习惯、欺侮、拒绝上学等

对象：未满 18 岁

电话咨询：上午 10 点 15 分 - 下午 5 点，星期一 ~ 星期五

面谈咨询（电话预约）：上午 10 点 15 分 - 下午 5 点，星期一 ~ 星期五

安佐南区・安芸区：上午 8 点 30 分 - 下午 5 点 15 分，星期一 ~ 星期五

各区保健福祉課

区	电话号码	区	电话号码
中区	504-2569	安佐南区	831-5017
东区	568-7733	安佐北区	819-0639
南区	250-4131	安芸区	821-2827
西区	294-6519	佐伯区	943-9773

Ijime wa Iken
有关「孩子的欺侮」信息的提供窗口 “いじめはいけん！”

关于欺侮

对象：小学生 ~ 高中生

24 小时受理

在广岛市的网页上填写专用样式之后发信：

<http://www.city.hiroshima.lg.jp/www/contents/1371014219246/index.html>

最新活动消息

2016年9月

因为活动日程或内容有可能发生变化，
所以请您在参加活动之前亲自与主办方确认。

目次

- | | |
|------------|-------------|
| 1. 整年举办的活动 | 2. 广岛市的活动 |
| 3. 其他地区的活动 | 4. 广岛市的公共设施 |



1. 整年举办的活动

星期三 ~ 星期天

吴湾 军舰等的巡游 (吴湾 艦船めぐり)

时间: 星期三~星期五 / ①10:00 ~ ②11:00 ~

星期六、星期天、节假日 / ①10:00 ~ ②11:00 ~ ③12:00 ~ ④13:00 ~ ⑤14:00 ~

地点: 吴市 呉中央棧橋

交通: 从JR吴线的「呉」站步行7分钟。

费用: 乘船费 / 成人 1,300 日元、儿童 600 日元

联系: バンカー・サプライ TEL 082-251-4354

■ 在退休自卫官的引导下巡游战舰「大和」的建造船坞、潜水艇基地等。

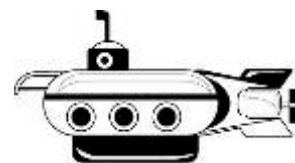

星期六、星期天、节假日

开放酿酒厂 (ようこそ醸華町西条)

地点: 东广岛市 酒蔵 (酿酒厂)

交通: JR 山阳本线的西条站下车。

联系: 西城酒蔵通り観光案内所

TEL / FAX 082-421-2511 (10:00 - 16:00, 节假日正好是星期一的话休息。)

■ 将在星期六、星期天、节假日开放酒蔵。开放酒蔵门前作为标记放着写“ようこそ醸華町西条” (“Yokoso Jokamachi Saijo”) 的牌子，



9月4日(星期天)、9月18日(星期天)

广岛港集市 (Marche) (ひろしまみなとマルシェ)

时间: 8:00 ~ 14:00

地点: 広島港ターミナル(始发站)旁边的广场

交通: 乘坐开往广岛港(宇品)的市内宇品线电车1号线, 3号线或者5号线在终点站下车。

联系: ひろしまみなとマルシェ事務局 TEL 082-255-6646

■ 您可以购买和品尝当地种植的新鲜蔬菜和其他食品。

9月10日(星期六)

酒窖街导游 (酒蔵のまち てくてくガイド)

时间: 10:00 ~ 11:00 (随时开始)

受理地点: 西条酒蔵通り観光案内所

交通: 乘坐 JR 山阳本线在 JR 西条站下车, 步行1分钟。

费用: 免费 (每月10日派志愿导游者免费导游)

联系: 西条酒蔵通り観光案内所 TEL 082-421-2511 (兼用 FAX)

■ 在参观期间, 你将能够品尝清酒, 用来做酒的纯净水。

■ 每天(10日除外)举办定期导游(收费)。也可以用英语导游。请提前联系西条酒蔵通り観光案内所。



9月20日(星期二)

二十日的集市 (廿日の市)

时间: 8:30 ~ 10:30 (出售完立刻结束) ☔雨天取消活动。

地点: 廿日市市 新宮中央公園

交通: 乘坐市内电车(宫岛线)在「廿日市市役所前」下车后, 步行3分钟。

联系: 廿日市市観光協会 TEL 0829-31-5656 HP: <http://www.hatsu-navi.jp/>

■ 在新宮中央公园内进行的传统集市, 廿日市市的名称源于此集市。每月的20日8:30~10:30摆满刚刚收获的蔬菜, 小木工艺品特产, 点心等。此外, 在每年丰收牡蛎的旺季里摆上新鲜的地御前牡蛎。



2. 广岛市的活动

7月2日(星期六) ~ 9月25日(星期天)

木下杂技团广岛公演 (木下サーカス広島公演)

地点: 广岛市西区 広島西飛行場跡地特設会場

交通: 乘坐开往マリーナホップ的巴士, 在観音マリーナホップ下车步行3分钟。

费用: 自由席门票

- ◆ 预售票: 高中生以上 - 2,800日元 3岁 - 初中生 - 1,800日元
- ◆ 当天票: 高中生以上 - 3,200日元 3岁 - 初中生 - 2,200日元
- ◆ 预售票可在チケットぴあ、ローソンチケット、イープラス、セブンチケット等购买。
- ◆ 也出售对号入座票。请查看网页, 了解更多信息。



时间表:

	星期一、星期二、星期三	星期五、7月2日(第一天)	星期六	星期天、节假日
10:20	—	—	—	○
11:00	○	—	○	—
13:00	—	○	—	○
13:40	○	—	○	—
15:40	—	○	—	○



休日：每周星期四（8月11日和9月22日除外）及7月6日（星期三）、8月3日（星期三）和10日（星期三），9月7日（星期三）和21日（星期三）。

联系：木下大サーカス広島公演事務局

TEL 082-234-0045 URL: <http://www.kinoshita-circus.co.jp/>

4月～12月 每周星期三 ※11月23日是演出的星期、开始时间、入场费不一样

9月：7、14、21、28日 / 10月：5、12、19、26日

广岛县民文化中心「广岛神乐」定期公演 ひろしまけんみんぶんか (広島県民文化センター「広島神楽」定期公演) ひろしまかぐら ていきこうえん

时间：19:00～20:45（开场—18:00）

地点：广岛市 広島県民文化センター

交通：从JR广岛站乘坐市内电车到「紙屋町西」站或「本通」站下车步行3分钟。

费用：1,000日元（含税、全无坐号。门票将于演出当天的下午5点开始在该中心出售。）

联系：広島県民文化センター TEL 082-245-2311



9月9日（星期五）～9月24日（星期六）

广岛德国啤酒节 (Oktoberfest) 2016 ひろしまおくとぼふえすと (広島オクトーバーフェスト2016)

时间：平日 → 15:00～21:00 星期六・星期天・节日 → 11:00～21:00

地点：广岛市 旧広島市民球場跡地

交通：乘坐广电路面电车，在「紙屋町西」或「原爆ドーム前」下车。

联系：広島テレビイベントインフォメーションセンター

TEL 082-249-1218（星期一～星期五 10:00～18:00）

内容：■「啤酒节（オクトーバーフェスト）」是从1810年以来，每年的秋季都在德国慕尼黑举办的世界上最大的啤酒节。在此期间每天能品尝德国啤酒，美食，欣赏德国音乐等。还有以广岛为首的中国地区的特产菜肴摊床。

■ 严禁酒后开车。禁止宠物进会场（护理犬除外）。☂ 天气不好时有可能变更营业时间或取消活动。



9月11日(星期天)

「姊妹・友好城市日」纪念活动 伏尔加格勒日(「^{しまい}姊妹・^{ゆうこうとし}友好都市の日」^ひ記念イベント ^{ボルゴグラード}ボルゴグラードの日)

时间：13:00 ~ 15:30

地点：广岛市南区 广岛市留学生会馆

交通：从 JR 广岛站步行 5 分钟。

联系：(公财) 广岛和平文化中心国际部 国际交流・协力科 TEL 082-242-8879

■ 举办介绍俄罗斯和伏尔加格勒市的展览，俄罗斯风味食物的品尝，俄罗斯音乐会等活动。

9月15日(星期四)

赏月茶会 (観月茶会)

时间：茶会开始时间 16:00 受理结束时间 19:30。

* 当天缩景园开放至晚上 20:30。

地点：广岛市 广岛县缩景園

交通：乘 广电白岛线 市内电车，在缩景園前站下车，步行 5 分钟。

费用：茶会费 本席(清风馆内席) 800 日元 野点席(清风馆前草坪广场) 600 日元

门票 成人- 260 日元、高中/大学生 - 150 日元、小学/中学生 - 100 日元

联系：广岛县缩景園 TEL: 082-221-3620

■ 此次将举办观赏自古以来被人们爱之不已的中秋明月，倾听琴声，亲近于传统文化的茶会。在朦胧的座灯灯光下举办的茶会，与白天不同的趣味。



9月19日(星期一/节日)

敬老茶会 (敬老茶会)

时间：10:00 ~ 15:00 (受理结束)

地点：广岛市 广岛县缩景園

交通：乘 广电白岛线 市内电车，在缩景園前站下车，步行 5 分钟。

费用：茶会费 700 日元

门票 成人- 260 日元、高中/大学生 - 150 日元、小学/中学生- 100 日元

联系：广岛县缩景園 TEL 082-221-3620

■ 为向多年为社会做出贡献的老年人表示敬爱之意，并祝愿老年人的长寿，在敬老日的这一天举办招待老年人的茶会。此为上田宗箇流派和风会・表千家同门会・里千家淡交会轮流举办的茶会。今年是里千家淡交会广岛第一支部举办。



10月29日(星期六)

2016年在广岛的相扑表演 (2016大相撲広島場所)

时间：8:00 ~ 15:00

地点：广岛市西区 広島サンプラザホール

交通：从 JR 山阳本线的新井口駅或广电宫岛线的商工センター入口駅步行 5 分钟。

票价：

1 楼

■ 聚集座(溜り席)

S* - 14,000 日元 / 1 人座 A* - 13,000 日元 / 1 人座

售罄

有*印的座位

带有预售 1,000 日元/当天 1,500 日元的「广岛会场特制纪年褥垫」。



- 池座(マス席)
S* - 48,000 日元 / 4 人座 4 人份 A - 40,000 日元 / 4 人座 4 人份
● 还准备了一人座位的池座，供您挑选。

- 椅子座
A - 12,000 日元 / 1 人座 B - 11,000 日元 / 1 人座
C - 10,000 日元 / 1 人座 D - 9,000 日元 / 1 人座

- 福祉座: 4,500 日元 / 1 人座

2 楼

- 椅子指定座
E - 8,000 日元 / 1 人座 F - 7,000 日元 / 1 人座
- 自由席: 5,000 日元 / 1 人座

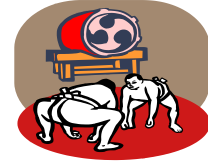

- 预订・联系: TEL 082-532-1701 (预订盒饭也利用此电话) 受理时间为 10:00~18:00
● 10 月 19 日 ~ 27 日期间在むさし店舗上 (TEL 082-291-6340) 受理盒饭的预订。
- 预订盒饭 (盒饭 + 茶水) 関取むすび (盒饭) (2,000 日元)
※任何饮食品不能带到会场内，请利用预定盒饭吧。

3.其他地区的活动

9 月 18 日 (星期天)

第 23 届木履运动会 2016 (第23回ゲタリンピック 2016)



时间: 10:00 ~ 18:00

地点: 福山市 JR 松永駅周围、西部市民センター

交通: 乘坐 JR 山阳本线，在松永駅下车。

联系: ゲタリンピック执行委员会 (福山商工会议所松永支部内)

TEL: 084-933-2151 HP: <http://getalympic.com/>

- 举办以松永的特产木履，草席面，盐为主题的「ゲタリンピック」。拉一只有 1.3 吨的日本最大的木履，竞争拉的距离的活动之外，有「木履塔」，「扔木履」等活动和一些有趣的舞台表演节目、还有一些露天的店铺。

9 月 22 日 (星期四)

第 82 届毛笔庆祝活动 (第82回筆まつり)



时间: 10:00 ~ 17:00

地点: 广岛县熊野町 筆の里工房、榊山神社、熊野中学校グランド

交通: 在广岛巴士中心乘坐开往熊野営業所方向的巴士，在「熊野営業所」下车。或在 JR 吴线的矢野站乘坐开往熊野営業所方向的巴士约 15 分钟，在「熊野営業所」下车。从熊野营业所乘坐出租车约 7 分钟。

费用: 免费

联系: 筆まつり执行委员会 TEL: 082-854-0216 HP: <http://www.fudematsuri.jp/>

- 在毛笔之乡的熊野町，为纪念日本三笔之一的嵯峨天皇，并为感谢对于制作熊野毛笔的先辈们所举办的节日。将用完的毛笔投入圣火内的「毛笔供养活动」以及以特价销售传统工艺品「熊野毛笔」的一年一度的毛笔集市、还有在神社的参拜进路上把毛笔装饰起来的「一万只毛笔路」等活动将在节日里举行，此外还有在旁边的中学举办各种舞台表演以及各种小吃的「摊车村」。其中著名的书法家的「大作席书」，将在约 20 块草席大小的特殊布上用特大号的毛笔一气呵成的书法表演特别精彩。

9月24日(星期六)～9月25日(星期天)

第5届全国化妆大会在尾道 (第5回全国仮装大会in尾道)

时间: 24日: 12:00～19:00/ 25日: 11:00～16:00

地点: 尾道市 本通り商店街一带、尾道市公会堂等地

交通: 从JR山阳本线的「尾道駅」步行2分钟。

内容: 24日 前夜活动 — 12:00～19:00(化妆晚会)

25日 主要活动 — 11:00～16:00(化妆游行)

联系: 全国仮装大会 in おのみち执行委员会(尾道观光协会内) TEL 0848-37-9736

■ 装扮成在动漫和电影中熟悉的登场人物的人们巡游尾道购物区的, 热闹的活动。活动中还举办摄影大赛。



10月8日(星期六)～10月9日(星期天)

2016 酒节 (2016酒まつり)

时间: 8日: 10:00～20:00(有的会场是到17:00, 入场是关场的提前1小时为止)

9日: 10:00～17:00(入场是关场的提前1小时为止)

地点: 东广岛市 JR西条站周围

*酒广场 ⇒ 西条中央公园

交通: 乘坐JR山阳本线, 在「西条站」下车。

门票: 当天门票 - 2,100日元, 也有预售票。

联系: 東広島市観光協会 TEL: 082-420-0330 HP: [http:// sakematsuri.com/](http://sakematsuri.com/)

■ ① 在酒广场可以品尝约1000品种日本各地口味儿的酒。

② 请不要酒后开车。



11月26日(星期六)～11月27日(星期天)

第9届 和平步游广岛2日游在廿日市

(第9回ピースウォークひろしまツアー in 廿日市)

路线: 11月26日 - 宫岛路线

11月27日 - 原子弹爆炸遗迹和广岛南部路线

出发地点: 廿日市新宮中央公園(终点的受理时间: 11:00～16:00)

交通: 乘坐广电路面电车宫岛线在廿日市市役所前站下车, 步行4分钟。

费用: ★ 参加2天 ★

事前申请 成人 — 2,000日元 中学/高中生 — 1,000日元 小学生以下 — 免费

当天申请 成人 — 2,100日元 中学/高中生 — 1,100日元 小学生以下 — 免费

★参加其中的任1天★

事前申请 成人 — 1,000日元 中学/高中生 — 500日元 小学生以下 — 免费

当天申请 成人 — 1,100日元 中学/高中生 — 600日元 小学生以下 — 免费

申请方法: 事前申请 — 请填写规定的申请表格并添上参加费, 在11月10日(星期四)之前到日本邮政银行(ゆうちょ銀行)申请。从邮政银行收到的收据(兼参加证), 请保管好并在参加活动时提交到受理处。

联系: ピースウォークひろしまツアー in 廿日市执行委员会

TEL 082-218-0511 或 090-1185-8332 伊妹儿: hwa.hiroshima@gmail.com

■ 请携带午餐和饮品。



4. 广岛市的公共设施



广岛市森林公园

开放时间：9:00 ～ 16:30 （9月的休息日：每周星期三）

交通：巴士 — 在广岛巴士中心或广岛站乘坐开往小河原車庫的巴士（29号深川线）到登石停留所下车，步行（2.5km 约 50 分钟）或利用出租车（约 5 分钟）。

车 — 从广岛站约 20 分钟（11km），或从山陽自動車道の广岛 IC 约 8 分钟（3.8km）。

联系：広島市森林公園 TEL 082-899-8241 HP: <http://www.daiichibs-shitei.com/forest/>
 広島市森林公園 昆虫館 TEL 082-899-8964 HP: <http://www.hiro-kon.jp/>

9月22日（星期四/节日）

做竹蜻蜓・捻放竹蜻蜓玩儿（竹とんぼを作って遊ぶ）



*还有很多其他活动，详细的请看网页。

广岛市植物公园



开放时间：9:00 ～ 16:30 （9月的休息日：每周星期五）

交通：乘坐经由植物公园开往薬師が丘団地の公共汽车，从广岛公共汽车中心约有 40 分钟的车程。

或从 JR 五日市站北口（或广电宫岛线五日市）乘坐公共汽车，约 20 分钟的车程。

入场费：成人 → 510 日元，高中学生・老年人（65 岁以上、需要出示政府部门发行的证件）→ 170 日元
 中学生以下免费。

联系：広島市植物公園 TEL 082-922-3600 HP: <http://www.hiroshima-bot.jp/>

9月10（星期六）、11（星期天）、17（星期六）、18（星期天）、24（星期六）、25日（星期天）

花与光的野外大规模演出（花と光のページェント）

*还有很多其他活动，详细的请看网页。

广岛市儿童文化科学馆



开放时间：9:00 ～ 17:00 （9月的休息日：1、5 ～ 9、12、20、21、23、26 日）

交通：乘坐广岛市内电车到原爆ドーム前站下车。

联系：広島市こども文化科学館 TEL 082-222-5346 <http://www.pyonta.city.hiroshima.jp/>

9月18日（星期六）

创作教室 木偶 (創作教室 操り人形)

*还有很多其他活动，详细的请看网页。

广岛市安佐动物公园

开放时间：9:00 ～ 16:30 （9月的休息日：1、8、15、29日）

交通：乘坐开往あさひが丘的广岛地铁公共汽车，到安佐動物公園前下车。从广岛站全程需要 50 分钟。

或乘坐开往長楽寺或広域公園のアストラムライン到上安駅换乘开往あさひが丘或飯室的公共汽车，到安佐動物公園前下车。从県庁前駅全程需要 40 分钟。

入场费：成人 → 510 日元，高中学生・老年人（65 岁以上、需要出示政府部门发行的证件）→ 170 日元
中学生以下免费。联系：広島市安佐動物公園 TEL 082-838-1111 <http://www.asazoo.jp/>

9月3日（星期六）、10日（星期六）、17日（星期六）、24日（星期六）

后院导游 (バックヤードガイド)

*还有很多其他活动，详细的请看网页。

沼自交通科学馆

开放时间：9:00 ～ 17:00 （9月的休息日：5 ～ 8、12、20、21、26日）

交通：从アストラムライン的長楽寺站步行约 5 分钟。

入场费：成人 → 510 日元，高中学生・老年人（65 岁以上、需要出示政府部门发行的证件）→ 250 日元
中学生以下免费。联系：ヌマジ交通ミュージアム TEL 082-878-6211 <http://www.vehicle.city.hiroshima.jp>

9月10日（星期六）、11日（星期天）

科学试验表演 空气的试验表演 (サイエンスショー 空気の実験ショー)

*还有很多其他活动，详细的请看网页。

江波山气象馆

开放时间：9:00 ～ 17:00 （9月的休息日：5、12、20、26日）

交通：乘坐广岛市内电车的江波線到江波站下车步行约 1km。

入场费：成人 → 100 日元，高中学生・老年人（65 岁以上、需要出示政府部门发行的证件）→ 50 日元
中学生以下免费。联系：江波山気象館 TEL 082-231-0177 <http://www.ebayama.jp/>

9月10日（星期六）

制作穿过去的墙壁吧！（とおりにぬける^{かべ}壁をつくろう！）

*还有很多其他活动，详细的请看网页。

广岛市乡土资料馆

开放时间：9:00 ～ 17:00 （9月的休息日：5、12、20、26日）

交通：乘坐开往広島港（宇品）的广岛市内电车到宇品二丁目站下车，步行（往西 300m）5 分钟。

或乘坐开往広島港的广岛巴士到御幸 2 丁目站下车，步行（往西 200m）3 分钟。

入场费：成人 →100 日元，高中学生・老年人（65 岁以上、需要出示政府部门发行的证件）→ 50 日元
中学生以下免费。联系：広島市郷土資料館 TEL 082-253-6771 <http://www.hiroins-net.ne.jp/kyodo/>

9月3日（星期六）～ 12月4日（星期天）

「小狐狸阿権」讲述的昔日生活（『ごんぎつね』^{かた むかし}が語る昔の暮らし）

* 学生暑假期间有很多活动，详细的请看网页。

广岛市内的日语教室

为大家介绍在公民馆等地方开办的各主要日语教室。授课原则上免费，但有的教室需要缴纳复印费等教材费用；有的教室需要正式上课之前试听一次；另外，内容方面也可能发生变动，因此请务必事先向各授课点咨询详细情况。

2016年4月



■ 中 区

#1 广岛日语教室

授课地点:

- ① 广岛国际会议场 3 楼研修室
(中区中岛町 1-5)
- ② 广岛国际中心 (中区中町 8-18)
(广岛水晶大厦 (広島クリスタルプラザ 6F))

活动时间:

- ① 每周星期三 18:30~20:00
- ①② 每周星期六 10:00~12:00

费用: 免费

报名: 随时

联系: 广岛日语教室

TEL 090-1339-1454

Email: hiroshima.nihongo@gmail.com

交通指南:

广岛国际会议场 (和平纪念公园内)

⇒ ① 乘坐开往“吉島営業所”的广岛公共汽车 (24 号线), 在“平和記念公園”站下车, 步行 3 分钟。

② 从广岛市内电车的“原爆ト〜前”站步行 5 分钟。

广岛国际中心

⇒ 从广岛市内电车的“袋町”站步行 5 分钟。

U R L:

<http://hiroshimakyoshitsu.wix.com/nihongo>

Facebook: 广岛日语教室

[Hiroshima Japanese Class](#)



#2 日语教室 和平

授课地点: 广岛 YMCA 专科学校 (中区八丁堀 7-11)

活动时间: 每周星期六 13:00~15:00

费用: 免费

报名: 随时

咨询电话: 日语教室 和平

Email: ninjapanese.peace@gmail.com

交通指南: 从广岛市内电车的“立町”站步行 3 分钟, 或从广岛巴士中心步行 5 分钟。

#3 日语学习会

授课地点: 广岛市社会福祉中心
(中区千田町 1-9-43)

活动时间: 每周星期四 10:00~12:00

费用: 100 日元/月

报名: 随时

咨询电话: 广岛市社会福祉中心

Tel. 082-243-0051

交通指南: 从广岛市内电车的“鷹野橋”站, 步行 10 分钟。

#4 日语教室 小草

授课地点: 竹屋公民馆 (中区宝町 3-15)

授课时间: 每周星期三 13:00~16:00

费用: 100 日元/月

报名: 随时

咨询电话: 竹屋公民馆 Tel. 082-241-8003

交通指南: 乘坐开往“大学医院”的广岛公共汽车, 在“竹屋町”站下车, 步行 5 分钟。

(フジグラン广岛商场的后面)

#5 广岛市中国归国者会

＊主要针对中国归国者＊

授课地点：中央公民館（中区西白岛町24-36）

授课时间：每周星期一、星期三、星期六
10:00～12:00

咨询电话：中央公民館 Tel. 082-221-5943

交通指南：基町高中附近

①乘坐开往“横川站”或“大学医院”的广岛公共汽车，在“西白岛”站下车步行5分钟；

②从阿斯托拉姆线（アストラムライン）的“城北站”步行5分钟。

#6 春风日语志愿者

授课地点：国際交流フロンティア（广岛国际会议场1楼）、
留学生在册学校・

授课时间：每周星期六 10:00～12:00

费用：免费

咨询电话：春风日语志愿者

事務局（佐藤）

Tel. 082-277-8330

Email: harukaze@feel.ocn.ne.jp

交通指南：国际交流厅

①乘坐开往“吉島営業所”的广岛公共汽车（24号线），在“和平纪念公园”站下车，步行3分钟。

②从广岛市内电车的“原爆ドーム前”站步行5分钟。

回 南区

#7 星期三日语俱乐部

授课地点：留学生会館

（南区西荒神町1-1）

授课时间：每周星期三 10:00～12:00

费用：免费

报名：随时

咨询电话：留学生会館

Tel. 082-568-5931

交通指南：从JR广岛站向东步行5分钟。
方舟旅店（アークホテル）旁边。

#8 大家的日语教室

授课地点：留学生会館

（南区西荒神町1-1）

授课时间：每周星期六 13:30～15:30

费用：免费

报名：随时

咨询电话：留学生会館

Tel. 082-568-5931

交通指南：从JR广岛站向东步行5分钟，
方舟旅店（アークホテル）旁边。

#9 交流日语教室

授课地点：青崎公民館（南区青崎1-12-7）

授课时间：每周星期六 19:00～21:00

费用：免费

报名：随时

咨询电话：青崎公民館 Tel. 082-281-3802

交通指南：乘坐JR山阳本线或者JR吴线，在“向洋駅”下车，步行5分钟。

回 东区

#10 牛田日语教室

授课地点：牛田公民館（东区牛田新町1-8-3）

授课时间：每周星期三 13:30～15:30

*休息日：年末年初、7月下旬～8月末、
公民馆的休息日。

费用：免费

报名：随时

咨询电话：牛田公民館 Tel. 082-227-0706

交通指南：乘坐阿斯托拉姆线（アストラムライン），在“牛田”站下车步行5分钟，东区体育中心（東区スポーツセンター）旁边。



回 西 区

#11 南观音日语志愿者组织

授课地点: 南观音公民馆
(西区观音新町 2-16-46)
授课时间: 每周星期六 18:00~21:00
费用: 免费
报名: 随时
咨询电话: 南观音公民馆
Tel. 082-293-1220
交通指南: 乘坐开往广岛直升飞机场(広島ヘリポート)、
或开往マナホップ的公共汽车, 在“观音
新町 3 丁目”站下车, 步行 5 分钟。

#12 日语教室・红叶

授课地点: 古田公民馆(西区古江西町 19-15)
授课时间: 每周星期五 10:00~12:00
费用: 100 日元/月
报名: 随时
咨询电话: 古田公民馆 Tel. 082-272-9001
交通指南: 乘坐广岛市内电车的宫岛线, 在“古江”
站下车步行 5 分钟。

#13 IVC 国际志愿者俱乐部 ~日语

授课地点: 草津公民馆(西区草津东 2-20-7)
授课时间: 每周星期三 10:00~12:30
每周星期六 13:30~15:30
费用: 免费
报名: 随时
咨询电话: 草津公民馆 Tel. 082-271-2576
交通指南: 从广岛市内电车宫岛线的“草津”
站步行 2 分钟

回 安 佐 南 区

#14 祇园日语教室

授课地点: 祇园公民馆
(安佐南区西原 1-13-26)
授课时间: 每周星期五 10:30~13:00
春假・暑假・寒假期间的授课时间有所变
动
费用: 免费
报名: 随时
咨询电话: 祇园公民馆 Tel. 082-874-5181
交通指南: ①从 JR 可部线的“下祇园駅”步行 5 分
钟;
②从阿斯托拉姆线(アストラムライン)的“祇园
新橋北駅”步行 15 分钟。
③从“NHK放送所前(NHK 广播电视所
前)”公共汽车站步行 5 分钟。
★ 可以帮助照看小孩(免费/需要预约)

#15 安东公民馆 日语教室

授课地点: 安东公民馆
(安佐南区安东 2-16-42)
授课时间: 每周星期五 18:00~19:30
* 由于实行学期制, 因此会出现没有开办
教室的空当儿期。
费用: 免费
报名: 授课期间随时报名, 详情请咨询公民馆。
咨询电话: 安东公民馆 Tel. 082-878-7683
交通指南: 从阿斯托拉姆线(アストラムライン)的“安东”
站步行 5 分钟。

#16 佐东日语教室

授课地点: 佐东公民馆
(安佐南区绿井 6-29-25)
授课时间: 每周星期三 9:30~12:30
费用: 免费
报名: 随时
咨询电话: 佐东公民馆 Tel. 082-877-5200
交通指南: 从 JR 可部线的“七軒茶屋駅”站步行
3 分钟。



#17 沼田日语教室志愿者组织

授课地点: 沼田公民館
(安佐南区沼田町大字伴 5697)

授课时间: 每周星期六 13:00~16:00

费用: 免费

报名: 随时 参加学习前需要参观

咨询电话: 沼田公民館 Tel. 082-848-0242

交通指南: ①从阿斯托拉姆线(アストラムライン)的“大原”站步行5分钟。
②乘坐由广岛站(经由国道54号)出发开往广岛市立大学的广电公共汽车,在“三菱团地入口”下车(所需时间约1个小时)步行8分钟
③乘坐由广岛公共汽车中心出发(经由高速4号线)开往“くすの木台”的广电公共汽车在“大原”站下车(所需时间约30分钟)步行5分钟。

回 安佐北区

#18 真龟日语教室

授课地点: 真龟公民館
(安佐北区真龟 1-3-27)

授课时间: 每周星期日 10:00~12:00
*年末年初休息。

费用: 免费

报名: 随时

咨询电话: 真龟公民館 Tel. 082-842-8223

交通指南: 乘坐开往大林车库(经过高陽A团地)的广交公共汽车,在“寺迫公園”站下车步行1分钟。

#19 龟山公民馆日语教室 朋友

授课地点: 龟山公民館
安佐北区龟山南 3-16-16

授课时间: 每周星期天
10:00~12:30

费用: 免费

报名: 随时

咨询电话: 龟山公民館 Tel. 082-815-1830

交通指南: 乘坐开往“勝木”(经过虹山团地)的广交公共汽车,在“虹山团地地下”站下车步行5分钟。

回 安艺区

#20 日语俱乐部

授课地点: 船越公民館 (安艺区船越 5-22-23)

授课时间: 每周星期六 10:00~12:00

费用: 免费

报名: 随时

咨询电话: 船越公民館 Tel. 082-823-4261

交通指南: 从JR山阳本线的“海田市”站步行7分钟。

问讯处

广岛市外国人市民生活咨询处

TEL: 082-241-5010

E-mail: soudan@pcf.city.hiroshima.jp

❖可以从以下网页下载。

<http://www.pcf.city.hiroshima.jp/ircd/Japanese/index.html>

