

# HIRO CLUB

# NEWS

中文/中国語

## 2016 10

※最新活动消息

※广岛市内的日语教室

酒(日本酒) *saké (nihonshu)*

编辑出版：公益财团法人 广岛和平文化中心

国际部国际交流・协力科

电话：(082) 242-8879, 传真：(082) 242-7452

国际交流厅

电话：(082)247-9715 E-mail: [golounge@pcf.city.hiroshima.jp](mailto:golounge@pcf.city.hiroshima.jp)

广岛市外国人市民生活咨询处

电话：(082)241-5010 E-mail: [soudan@pcf.city.hiroshima.jp](mailto:soudan@pcf.city.hiroshima.jp)

网页: [http://www.pcf.city.hiroshima.jp/ircd/english/chinese/index\(chinese\).html](http://www.pcf.city.hiroshima.jp/ircd/english/chinese/index(chinese).html)





2016 10

## 广岛市外国人市民生活咨询处

时间：中文 - 星期一～星期五 9:00～16:00

（也可以用其他语言咨询。韩国语及朝鲜语・英语（星期一～星期五），  
葡萄牙语（星期二，四，五），西班牙语（星期一，三，五）等）

地点：广岛国际会议场1楼 国际交流厅内（广岛市中区中岛町1-5）

联系：TEL 082-241-5010 FAX: 082-242-7452

E-mail: [soudan@pcf.city.hiroshima.jp](mailto:soudan@pcf.city.hiroshima.jp)

费用：免费咨询

- ◆ 受理电话或面谈的咨询、并提供有关生活方面的相关信息。
- ◆ 提供向区役所等行政机关或学校等方面的电话及随行翻译。
- 三人电话服务
- ◆ 向【广岛市外国人市民生活咨询处】拨打电话，可以用母语了解想  
知道的信息。

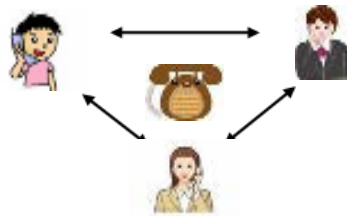

# 最新活动消息

## 2016年10月

因为活动日程或内容有可能发生变化，  
所以请您在参加活动之前亲自与主办方确认。

### 目次

1. 有关菊花展活动
2. 整年举办的活动
3. 广岛市的活动
4. 其他地区的活动
5. 广岛市的公共设施

## 1. 有关菊花展活动

10月22日（星期六）～11月13日（星期天）

### 尾道菊花展 おのみちきっかてん (尾道菊花展)

时间：9:00～17:00

地点：尾道市 千光寺公園

交通：① 从JR尾道站步行约15分钟到索道山麓站。乘索道约3分钟到索道山顶站下，即可到展览会场。

② 从JR尾道站步行约30分钟。

联系：尾道市観光課 TEL 0848-38-9184



10月29日（星期六）～11月13日（星期天）

### 广岛城大菊花展 ひろしまじょうだいきっかてん (广岛城大菊花展)

时间：平时 10:00～16:30 第一天 10:30～16:30

最后一天 10:00～16:00

地点：广岛市 广岛城二の丸（第二层围墙）・三の丸（第三层围墙）

费用：入场免费

交通：① 从路面电车的「紙屋町東」或「紙屋町西」站步行15分钟。

② 从JR山阳本线的「新白島駅」步行约17分钟。

联系：広島祭委員会 TEL 082-247-6805 Email: [kankou-2@hiroshima-navi.or.jp](mailto:kankou-2@hiroshima-navi.or.jp)

■ 将被展览 2000 盆菊花。将在此期间举办箏曲（日本传统竖琴）和雅乐（古代宫廷音乐）音乐会。



11月1日（星期二）～11月13日（星期天）

### 菊花展 きっかてん (菊花展)



时间：9:00～17:00（入园是 16:30 为止）

地点：广岛市 广岛县缩景園

费用：缩景園入园费 成人 260 日元 高中/大学生 150 日元 小学/中学生 100 日元

※因为 11 月 1 日～11 月 7 日是广岛教育周，这期间 中小學生及高中學生入园免费。

交通：乘 广电白岛线 市内电车，在縮景園前站下车，步行 5 分钟。

联系：广岛县缩景園 TEL 082-221-3620

11 月 3 日（星期四/节日）

## 赏菊茶会（菊見茶会）



时间：9:30～15:00（结束受理）

地点：广岛市 广岛县缩景園

本席（淡茶）：清風館 野外席（ぼてぼて茶）：清風館前草坪广场

费用：茶券 本席 800 日元 野外茶席 600 日元

※因为 11 月 3 日是「文化日」，这一天入园免费。

交通：乘 广电白岛线 市内电车，在縮景園前站下车，步行 5 分钟。

联系：广岛县缩景園 TEL 082-221-3620

■ ぼてぼて茶：在热茶之中放入香菇，冻豆腐，煮的豆等配料的食物。

■ 代表日本秋天的菊花芳香四溢的文化日里，一边观赏菊花一边饮茶。



## 2. 整年举办的活动

星期三～星期天

## 吴湾 军舰等的巡游（吴湾 艦船めぐり）

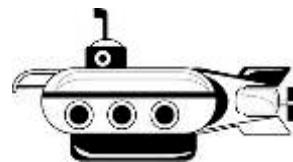

时间：星期三～星期五 / ①10:00～ ②11:00～

星期六、星期天、节假日 / ①10:00～ ②11:00～ ③12:00～ ④13:00～ ⑤14:00～

地点：吴市 吳中央棧橋

交通：从 JR 吴线的「吳」站步行 7 分钟。

费用：乘船费 / 成人 1,300 日元、儿童 600 日元

联系：バンカー・サプライ TEL 082-251-4354

■ 在退休自卫官的引导下巡游战舰「大和」的建造船坞、潜水艇基地等。

星期六、星期天、节假日

## 开放酿酒厂（ようこそ醸華町西条）



地点：东广岛市 酒蔵（酿酒厂）

交通：JR 山阳本线的西条站下车。

联系：西城酒蔵通り観光案内所

TEL / FAX 082-421-2511 (10:00 - 16:00, 节假日正好是星期一的话休息。)

■ 将在星期六、星期天、节假日开放酒蔵。开放酒蔵门前作为标记放着写“ようこそ醸華町西条” (“Yokoso Jukamachi Saijo”) 的牌子，

10月2日(星期天)、10月16日(星期天)

## 广岛港集市 (Marche) (ひろしまみなとマルシェ)

时间: 9:00 ~ 15:00

地点: 広島港ターミナル(始发站)旁边的广场

交通: 乘坐开往广岛港(宇品)的市内宇品线电车1号线, 3号线或者5号线在终点站下车。

联系: ひろしまみなとマルシェ事務局 TEL 082-255-6646

■ 您可以购买和品尝当地种植的新鲜蔬菜和其他食品。

10月10日(星期一)

## 酒窖街导游 (酒蔵のまち てくてくガイド)

时间: 10:00 ~ 11:00 (随时开始)

受理地点: 西条酒蔵通り観光案内所

交通: 乘坐 JR 山阳本线在 JR 西条站下车, 步行1分钟。

费用: 免费(每月10日派志愿导游者免费导游)

联系: 西条酒蔵通り観光案内所 TEL 082-421-2511 (兼用 FAX)

■ 在参观期间, 你将能够品尝清酒, 用来做酒的纯净水。

■ 每天(10日除外)举办定期导游(收费)。也可以用英语导游。请提前联系西条酒蔵通り観光案内所。



10月20日(星期四)

## 二十日的集市 (廿日の市)

时间: 8:30 ~ 10:30 (出售完立刻结束) ☔雨天取消活动。

地点: 廿日市市 廿日市市役所市民プラザ

交通: 乘坐市内电车(宫岛线)在「廿日市市役所前」下车后, 步行10分钟。

联系: 廿日市市観光協会 TEL 0829-31-5656

■ 廿日市市的名称源于此集市。每月的20日8:30~10:30摆满刚刚收获的蔬菜, 小木工艺品特产, 点心等。此外, 在每年丰收牡蛎的旺季里摆上新鲜的地御前牡蛎。



## 3. 广岛市的活动

4月 ~ 12月 每周星期三 ※11月23日是演出的星期、开始时间、入场费不一样

10月: 5、12、19、26日 / 11月: 2、9、16、23\*、30日

## 广岛县民文化中心「广岛神乐」定期公演 (広島県民文化センター「広島神楽」定期公演)

时间: 19:00 ~ 20:45 (开场 — 18:00)

地点: 广岛市 広島県民文化センター

交通: 从 JR 广岛站乘坐市内电车到「紙屋町西」站或「本通」站下车步行3分钟。

费用: 1,000日元(内含税、全无坐号。门票将于演出当天的下午5点开始在该中心出售。)

联系: 広島県民文化センター TEL 082-245-2311



## ❖ “广岛神乐”专场 ❖

日期和时间：11月23日（星期三） 13:00 – 17:00 (会场将在 12:00 开放)

地点：広島県民文化センター

门票：2,000 日元（所有票都是指定席）

◇ 预售票：将于 10 月 24 日的 9:00 ~ 在広島県民文化センター出售。

◇ 当天的门票将于演出当天的 11:00 ~ 在该広島県民文化センター出售。

10月16日（星期天）

## 日本传统音乐欣赏会 ほうがくかんしょうかい（邦楽鑑賞会）

时间：清風館 1部 10:00~

2部 14:00~

明月亭 12:30~

地点：广岛市 广岛县缩景園

交通：乘 广电白岛线 市内电车，在縮景園前站下车，步行 5 分钟。

费用：鉴赏票：清风馆（一部、二部 各 2,000 日元）

明月亭（免费）

缩景园门票：成人 260 日元，高中/大学生 150 日元，小学/中学生 100 日元

联系：广岛县缩景園 TEL 082-221-3620

■ 再现自古以来日本人喜爱的日本传统音乐，可以在近旁享受其优美典雅的音色，同时也可以观赏庭园及日本建筑的相互调和的传统文化。

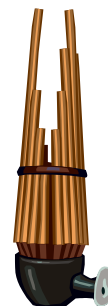

10月16日（星期天）

## 广岛县神乐竞赛表演大会 ひろしまけんかぐらきょうえんたいかい（広島県神楽競演大会）

时间：9:10 ~ (开场 — 8:45)

地点：广岛市西区 広島サンプラザ大厅

交通：① 从 JR 山阳本线的新井口站步行 5 分钟。

② 从广电路面电车宫岛线的商工センター入口站步行 5 分钟。

费用：中学生以上 — 预售票 3,000 日元（在広島夢プラザ、エディオン等广岛市内票务沙龙出售）、

当日票 3,500 日元

※ 全席无号、小学生以下免费。

联系：执行委员会 TEL 082-245-3211 Email: info@hiroshimakagura.jp



10月23日（星期天）

## 姊妹・友好城市日纪念活动 重庆日



しまい ゆうこうとし ひきねんいべんと じゅうけい ひ  
 (姊妹・友好都市の日記念イベント 重慶の日)

时间：10:00 ~ 15:30 (13:30 ~ 进行典礼)

地点：广岛市中区 JMSアステールプラザ

交通：从 JR 广岛站乘坐前往「吉島営業所」或「吉島病院」的巴士到「加古町」下车。

联系：(公財) 広島平和文化センター国際部国際交流・協力課 TEL 082-242-8879

■ 品尝四川美食，重庆市的介绍，和纸的撕纸粘贴画交流展及体验，太极拳表演、二胡演奏等各种活动。

10月29日(星期六)

**2016年在广岛的相扑表演 (2016大相撲広島場所)**

时间: 8:00 ~ 15:00

地点: 广岛市西区 広島サンプラザホール

交通: 从 JR 山阳本线的新井口駅或广电宫岛线的商工センター入口駅步行 5 分钟。

票价:

1楼

- 聚集座(溜り席)

~~S\* - 14,000 日元 / 1人座~~ A\* - 13,000 日元 / 1人座

售罄

- 池座(マス席)

S\* - 48,000 日元 / 4人座 4人份    A - 40,000 日元 / 4人座 4人份

- 还准备了一人座位的池座, 供您挑选。

- 椅子座

A - 12,000 日元 / 1人座    B - 11,000 日元 / 1人座

C - 10,000 日元 / 1人座    D - 9,000 日元 / 1人座

- 福祉座: 4,500 日元 / 1人座

2楼

- 椅子指定座

E - 8,000 日元 / 1人座    F - 7,000 日元 / 1人座

- 自由席: 5,000 日元 / 1人座

预订・联系: TEL 082-532-1701 (预订盒饭也利用此电话) 受理时间为 10:00~18:00

- 10月19日 ~ 27日期间在むさし店铺上 (TEL 082-291-6340) 受理盒饭的预订。

- 预订盒饭 (盒饭 + 茶水) 関取むすび (盒饭) (2,000 日元)

※任何饮食品不能带到会场内, 请利用预定盒饭吧。



有\*印の座位

带有预售 1,000 日元/当天 1,500 日元的「广岛会场特制纪年褥垫」。



10月29日(星期六) ~ 10月30日(星期天)

**广岛食品节 2016 (ひろしまフードフェスティバル 2016)**

时间: 10:00 ~ 17:00 (\*29日唯一广岛城广场到 20:00)

地点: 广岛市中区 广岛城一带, 广岛市中央公园的一部分

交通: ① 从路面电车的「紙屋町東」或「紙屋町西」站步行 15 分钟。

② 从 JR 山阳本线的「新白島駅」步行 17 分钟。

联系: ひろしまフードフェスティバル执行委员会 (RCC 事业部内 星期一 ~ 星期五 9:30 ~ 17:30)

TEL 082-222-1133

- 食欲旺盛的秋天, 一度汇集了广岛县内山珍海味的各种名产・特产的在广岛最大的美食节。您在会场不仅能享受食物, 还能观赏神乐表演。

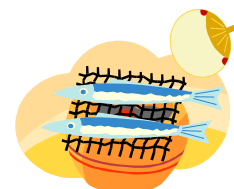

2017年3月19日(星期天)

**全国甜点马拉松在广岛 (全国スイーツマラソン in 広島)**

时间: 8:00 ~ 17:00 ☂雨天正常进行活动。

地点: 广岛市 広島みなと公園

交通: 乘坐开往广岛港 (宇品) 的市内宇品线电车 1 号线, 3 号线或者 5 号线在终点站下车。

费用: 高中生以上 — 6,000 日元 (税金在内)、小学/中学生 — 3,000 日元 (税金在内)

申请: 在网页上受理申请 (请在网页 (<http://www.sweets-marathon.jp>) 查询更多信息)。

申请截止日期 - 2017年2月20日(星期一)

※ 如果申请人数达到定员数, 将2月20日之前也会截止申请。

联系: スイーツマラソン事務局 TEL 03-6848-7284 (星期一 - 星期五 10:00 ~ 18:00)

■ 这是你可以同时享受马拉松和甜点的活动。设置供“甜点”点, 取代马拉松路线的供水点。你可以在每一设置点吃你喜欢吃的各种甜点。广岛港集市也将一起举办。

## 4.其他地区的活动

10月8日(星期六) ~ 10月9日(星期天)

### 2016 酒节 (2016酒まつり)

时间: 8日: 10:00~20:00(有的会场是到17:00,入场是关场的提前1小时为止)

9日: 10:00~17:00(入场是关场的提前1小时为止)

地点: 东广岛市 JR 西条站周围

\*酒广场 ⇒ 西条中央公园

交通: 乘坐 JR 山阳本线, 在「西条站」下车。

门票: 当天门票 - 2,100 日元, 也有预售票。

联系: 東広島市観光協会 TEL: 082-420-0330 HP: [http:// sakematsuri.com/](http://sakematsuri.com/)

- ① 在酒广场可以品尝约 1000 品种日本各地口味儿的酒。
- ② 请不要酒后开车。



10月16日(星期天)

### 宫岛沙陶器节 (宮島お砂焼まつり)

时间: 10:00 ~ 15:00

地点: 廿日市市 宮島口1丁目、宮島口棧橋周辺

交通: 从 JR 山阳本线的宮島口站, 或广电路面电车宫岛线的宮島口站步行 3 ~ 5 分钟。

联系: 执行委员会(大野町商工会内) TEL 0829-20-0021

■ 举办与严岛神社有关的宫岛沙陶器集市及糕点广场等为中心的活动。



11月1日(星期二) ~ 11月3日(星期四/节日)

### 尾道鬼面节 (尾道ベッチャー祭)

时间: 1日 18:00 ~ / 2日 11:00 ~ / 3日 7:30 ~ 18:30

地点: 尾道市 市内一带、吉備津彦神社(一宮神社)

交通: 从 JR 尾道站步行 8 分钟。

联系: 尾道観光協会 TEL 0848-37-9736



11月26日(星期六) ~ 11月27日(星期天)

### 第9届 和平步游广岛 2日游在廿日市

(第9回ピースウォークひろしまツデーin 廿日市)





路线：11月26日 - 宫岛路线

11月27日 - 原子弹爆炸遗迹和广岛南部路线

出发地点：廿日市新宮中央公園（终点的受理时间：11:00~16:00）

交通：乘坐广电路面电车宫岛线在廿日市市役所前站下车，步行4分钟。

费用：★ 参加2天 ★

事前申请 成人 — 2,000日元 中学/高中生 — 1,000日元 小学生以下 — 免费

当天申请 成人 — 2,100日元 中学/高中生 — 1,100日元 小学生以下 — 免费

★参加其中的任1天 ★

事前申请 成人 — 1,000日元 中学/高中生 — 500日元 小学生以下 — 免费

当天申请 成人 — 1,100日元 中学/高中生 — 600日元 小学生以下 — 免费

申请方法：事前申请 — 请填写规定的申请表格并添上参加费，在11月10日（星期四）之前到日本邮政银行（ゆうちょ銀行）申请。从邮政银行收到的收据（兼参加证），请保管好并在参加活动时提交到受理处。

联系：ピースウォークひろしまツアーin廿日市执行委员会

TEL 082-218-0511 或 090-1185-8332 伊妹儿：hwa.hiroshima@gmail.com

■ 请携带午餐和饮用品。



## 5. 广岛市的公共设施

### 广岛市森林公园



开放时间：9:00 ~ 16:30 （10月的休息日：每周星期三）

交通：巴士 — 在广岛巴士中心或广岛站乘坐开往小河原車庫的巴士（29号深川线）到登石停留所下车，步行（2.5km 约 50 分钟）或利用出租车（约 5 分钟）。

车 — 从广岛站约 20 分钟（11km），或从山陽自動車道の广岛 IC 约 8 分钟（3.8km）。

联系：広島市森林公園 TEL 082-899-8241 HP: <http://www.daiichibs-shitei.com/forest/>

広島市森林公園 昆虫館 TEL 082-899-8964 HP: <http://www.hiro-kon.jp/>

\*有很多活动，详细的请看网页。

### 广岛市植物园



开放时间：9:00 ~ 16:30 （10月的休息日：每周星期五）

交通：乘坐经由植物园开往薬師が丘団地の公共汽车，从广岛公共汽车中心约有 40 分钟的车程。

或从 JR 五日市站北口（或广电宫岛线五日市）乘坐公共汽车，约 20 分钟的车程。

入场费：成人 → 510 日元，高中学生・老年人（65 岁以上、需要出示政府部门发行的证件）→ 170 日元  
中学生以下免费。

联系：広島市植物公園 TEL 082-922-3600

HP: <http://www.hiroshima-bot.jp/>

10月1日(星期六)～10月13日(星期四)

仙人掌展 (サボテン展)

\*还有很多其他活动, 详细的请看网页。

广岛市儿童文化科学馆

开放时间: 9:00 ～ 17:00 (10月的休息日: 3、11、12、17、24、31日)

交通: 乘坐广岛市内电车到原爆ドーム前站下车。

联系: 広島市こども文化科学館 TEL 082-222-5346 <http://www.pyonta.city.hiroshima.jp/>

10月10日(星期一/节日)

科学试验表演 用气球的科学试验 (サイエンスショー 風船で科学)

\*还有很多其他活动, 详细的请看网页。

广岛市安佐动物公园

开放时间: 9:00 ～ 16:30 (10月的休息日: 每周星期四)

交通: 乘坐开往あさひが丘的广岛地铁公共汽车, 到安佐動物公園前下车。从广岛站全程需要 50 分钟。

或乘坐开往長楽寺或広域公園のアストラムライン到上安駅换乘开往あさひが丘或飯室の公共汽车, 到安佐動物公園前下车。从県庁前駅全程需要 40 分钟。

入场费: 成人 → 510 日元, 高中学生・老年人(65 岁以上、需要出示政府部门发行的证件) → 170 日元  
中学生以下免费。联系: 広島市安佐動物公園 TEL 082-838-1111 <http://www.asazoo.jp/>

10月1日(星期六)、8日(星期六)、15日(星期六)、22日(星期六)

后院导游 (バックヤードガイド)

\*还有很多其他活动, 详细的请看网页。

沼自交通科学馆

开放时间: 9:00 ～ 17:00 (10月的休息日: 3、11 ～ 13、17、24、31日)

交通: 从アストラムライン的長楽寺站步行约 5 分钟。

入场费: 成人 → 510 日元, 高中学生・老年人(65 岁以上、需要出示政府部门发行的证件) → 250 日元  
中学生以下免费。联系: スマジ交通ミュージアム TEL 082-878-6211 <http://www.vehicle.city.hiroshima.jp>

10月15日(星期六)、16日(星期天)

体验安全带的效果 (シートベルト効果体験)

\*还有很多其他活动，详细的请看网页。

## 江波山气象馆



开放时间：9:00 ～ 17:00 （10月的休息日：3、11、17、24、31日）

交通：乘坐广岛市内电车的江波線到江波站下车步行约1km。

入场费：成人 → 100日元，高中学生・老年人（65岁以上、需要出示政府部门发行的证件）→ 50日元  
中学生以下免费。

联系：江波山气象馆 TEL 082-231-0177 <http://www.ebayama.jp/>

10月1日（星期六）、2日（星期天）、9日（星期天）、10日（星期一/节日）

科学试验表演 用空气和水的有趣科学试验（サイエンスショー 空気と水でおもしろ実験！）

\*还有很多其他活动，详细的请看网页。

## 广岛市乡土资料馆



开放时间：9:00 ～ 17:00 （10月的休息日：3、11、17、24、31日）

交通：乘坐开往広島港（宇品）的广岛市内电车到宇品二丁目站下车，步行（往西300m）5分钟。

或乘坐开往広島港的广岛巴士到御幸2丁目站下车，步行（往西200m）3分钟。

入场费：成人 → 100日元，高中学生・老年人（65岁以上、需要出示政府部门发行的证件）→ 50日元  
中学生以下免费。

联系：広島市郷土資料館 TEL 082-253-6771 <http://www.hiroins-net.ne.jp/kyodo/>

9月3日（星期六）～ 12月4日（星期天）

「小狐狸阿権」讲述的昔日生活（『ごんぎつね』が語る<sup>かた</sup>昔<sup>むかし</sup>の暮らし）



\* 还有很多其他活动，详细的请看网页。

# 广岛市内的日语教室

为大家介绍在公民馆等地方开办的各主要日语教室。授课原则上免费，但有的教室需要缴纳复印费等教材费用；有的教室需要正式上课之前试听一次；另外，内容方面也可能发生变动，因此请务必事先向各授课点咨询详细情况。

2016年4月



## ■ 中 区

### #1 广岛日语教室

#### 授课地点:

- ① 广岛国际会议场 3 楼研修室  
(中区中岛町 1-5)
- ② 广岛国际中心 (中区中町 8-18)  
(广岛水晶大厦 (広島クリスタルプラザ 6F))

#### 活动时间:

- ① 每周星期三 18:30~20:00
- ①② 每周星期六 10:00~12:00

费用: 免费

报名: 随时

联系: 广岛日语教室

TEL 090-1339-1454

Email: [hiroshima.nihongo@gmail.com](mailto:hiroshima.nihongo@gmail.com)

#### 交通指南:

广岛国际会议场 (和平纪念公园内)

⇒ ① 乘坐开往“吉島営業所”的广岛公共汽车 (24 号线), 在“平和記念公園”站下车, 步行 3 分钟。

② 从广岛市内电车的“原爆ドーム前”站步行 5 分钟。

广岛国际中心

⇒ 从广岛市内电车的“袋町”站步行 5 分钟。

#### U R L:

<http://hiroshimakyoshitsu.wix.com/nihongo>

Facebook: 广岛日语教室

[Hiroshima Japanese Class](#)



### #2 日语教室 和平

授课地点: 广岛 YMCA 专科学校 (中区八丁堀 7-11)

活动时间: 每周星期六 13:00~15:00

费用: 免费

报名: 随时

咨询电话: 日语教室 和平

Email: [ninjapanese.peace@gmail.com](mailto:ninjapanese.peace@gmail.com)

交通指南: 从广岛市内电车的“立町”站步行 3 分钟, 或从广岛巴士中心步行 5 分钟。

### #3 日语学习会

授课地点: 广岛市社会福祉中心  
(中区千田町 1-9-43)

活动时间: 每周星期四 10:00~12:00

费用: 100 日元/月

报名: 随时

咨询电话: 广岛市社会福祉中心

Tel. 082-243-0051

交通指南: 从广岛市内电车的“鷹野橋”站, 步行 10 分钟。

### #4 日语教室 小草

授课地点: 竹屋公民馆 (中区宝町 3-15)

授课时间: 每周星期三 13:00~16:00

费用: 100 日元/月

报名: 随时

咨询电话: 竹屋公民馆 Tel. 082-241-8003

交通指南: 乘坐开往“大学医院”的广岛公共汽车, 在“竹屋町”站下车, 步行 5 分钟。

(フジグラン广岛商场的后面)

## #5 广岛市中国归国者会

### ＊主要针对中国归国者＊

授课地点：中央公民館（中区西白岛町24-36）

授课时间：每周星期一、星期三、星期六  
10:00～12:00

咨询电话：中央公民館 Tel. 082-221-5943

交通指南：基町高中附近

①乘坐开往“横川站”或“大学医院”的广岛公共汽车，在“西白岛”站下车步行5分钟；

②从阿斯托拉姆线（アストラムライン）的“城北站”步行5分钟。

## #6 春风日语志愿者

授课地点：国際交流フロンティア（广岛国际会议场1楼）、留学生在册学校・

授课时间：每周星期六 10:00～12:00

费用：免费

咨询电话：春风日语志愿者

事務局（佐藤）

Tel. 082-277-8330

Email: [harukaze@feel.ocn.ne.jp](mailto:harukaze@feel.ocn.ne.jp)

交通指南：国际交流厅

①乘坐开往“吉島營業所”的广岛公共汽车（24号线），在“和平纪念公园”站下车，步行3分钟。

②从广岛市内电车的“原爆ドーム前”站步行5分钟。

## 回 南区

### #7 星期三日语俱乐部

授课地点：留学生会館  
（南区西荒神町1-1）

授课时间：每周星期三 10:00～12:00

费用：免费

报名：随时

咨询电话：留学生会館

Tel. 082-568-5931

交通指南：从JR广岛站向东步行5分钟。  
方舟旅店（アークホテル）旁边。

## #8 大家的日语教室

授课地点：留学生会館  
（南区西荒神町1-1）

授课时间：每周星期六 13:30～15:30

费用：免费

报名：随时

咨询电话：留学生会館

Tel. 082-568-5931

交通指南：从JR广岛站向东步行5分钟，  
方舟旅店（アークホテル）旁边。

## #9 交流日语教室

授课地点：青崎公民館（南区青崎1-12-7）

授课时间：每周星期六 19:00～21:00

费用：免费

报名：随时

咨询电话：青崎公民館 Tel. 082-281-3802

交通指南：乘坐JR山阳本线或者JR吴线，在“向洋駅”下车，步行5分钟。

## 回 东区

### #10 牛田日语教室

授课地点：牛田公民館（东区牛田新町1-8-3）

授课时间：每周星期三 13:30～15:30

\*休息日：年末年初、7月下旬～8月末、  
公民馆的休息日。

费用：免费

报名：随时

咨询电话：牛田公民館 Tel. 082-227-0706

交通指南：乘坐阿斯托拉姆线（アストラムライン），在“牛田”站下车步行5分钟，东区体育中心（東区スポーツセンター）旁边。



## 回 西 区

### #11 南观音日语志愿者组织

**授课地点:** 南观音公民馆  
(西区观音新町 2-16-46)  
**授课时间:** 每周星期六 18:00~21:00  
**费用:** 免费  
**报名:** 随时  
**咨询电话:** 南观音公民馆  
Tel. 082-293-1220  
**交通指南:** 乘坐开往广岛直升飞机场(広島ヘリポート)、  
或开往マインホップ的公共汽车, 在“观音  
新町 3 丁目”站下车, 步行 5 分钟。

### #12 日语教室・红叶

**授课地点:** 古田公民馆(西区古江西町 19-15)  
**授课时间:** 每周星期五 10:00~12:00  
**费用:** 100 日元/月  
**报名:** 随时  
**咨询电话:** 古田公民馆 Tel. 082-272-9001  
**交通指南:** 乘坐广岛市内电车的宫岛线, 在“古江”  
站下车步行 5 分钟。

### #13 IVC 国际志愿者俱乐部 ~日语

**授课地点:** 草津公民馆(西区草津东 2-20-7)  
**授课时间:** 每周星期三 10:00~12:30  
每周星期六 13:30~15:30  
**费用:** 免费  
**报名:** 随时  
**咨询电话:** 草津公民馆 Tel. 082-271-2576  
**交通指南:** 从广岛市内电车宫岛线的“草津”  
站步行 2 分钟

## 回 安 佐 南 区

### #14 祇园日语教室

**授课地点:** 祇园公民馆  
(安佐南区西原 1-13-26)  
**授课时间:** 每周星期五 10:30~13:00  
春假・暑假・寒假期间的授课时间有所变  
动  
**费用:** 免费  
**报名:** 随时  
**咨询电话:** 祇园公民馆 Tel. 082-874-5181  
**交通指南:** ①从 JR 可部线的“下祇园駅”步行 5 分  
钟;  
②从阿斯托拉姆线(アストラムライン)的“祇园  
新橋北駅”步行 15 分钟。  
③从“NHK放送所前(NHK 广播电视所  
前)”公共汽车站步行 5 分钟。  
★ 可以帮助照看小孩(免费/需要预约)

### #15 安东公民馆 日语教室

**授课地点:** 安東公民館  
(安佐南区安东 2-16-42)  
**授课时间:** 每周星期五 18:00~19:30  
\* 由于实行学期制, 因此会出现没有开办  
教室的空当儿期。  
**费用:** 免费  
**报名:** 授课期间随时报名, 详情请咨询公民馆。  
**咨询电话:** 安东公民馆 Tel. 082-878-7683  
**交通指南:** 从阿斯托拉姆线(アストラムライン)的“安东”  
站步行 5 分钟。

### #16 佐东日语教室

**授课地点:** 佐東公民館  
(安佐南区绿井 6-29-25)  
**授课时间:** 每周星期三 9:30~12:30  
**费用:** 免费  
**报名:** 随时  
**咨询电话:** 佐东公民馆 Tel. 082-877-5200  
**交通指南:** 从 JR 可部线的“七軒茶屋駅”站步行  
3 分钟。

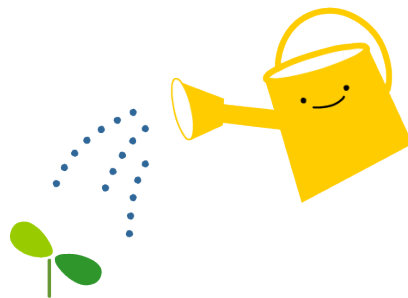

## #17 沼田日语教室志愿者组织

**授课地点:** 沼田公民館  
(安佐南区沼田町大字伴 5697)

**授课时间:** 每周星期六 13:00~16:00

**费用:** 免费

**报名:** 随时 参加学习前需要参观

**咨询电话:** 沼田公民館 Tel. 082-848-0242

**交通指南:** ①从阿斯托拉姆线(アストラムライン)的“大原”站步行5分钟。  
②乘坐由广岛站(经由国道54号)出发开往广岛市立大学的广电公共汽车,在“三菱团地入口”下车(所需时间约1个小时)步行8分钟  
③乘坐由广岛公共汽车中心出发(经由高速4号线)开往“くすの木台”的广电公共汽车在“大原”站下车(所需时间约30分钟)步行5分钟。

## 回 安佐北区

### #18 真龟日语教室

**授课地点:** 真龟公民館  
(安佐北区真龟 1-3-27)

**授课时间:** 每周星期日 10:00~12:00  
\*年末年初休息。

**费用:** 免费

**报名:** 随时

**咨询电话:** 真龟公民館 Tel. 082-842-8223

**交通指南:** 乘坐开往大林车库(经过高陽A团地)的广交公共汽车,在“寺迫公園”站下车步行1分钟。

## #19 龟山公民馆日语教室 朋友

**授课地点:** 龟山公民館  
安佐北区龟山南 3-16-16

**授课时间:** 每周星期天  
10:00~12:30

**费用:** 免费

**报名:** 随时

**咨询电话:** 龟山公民館 Tel. 082-815-1830

**交通指南:** 乘坐开往“勝木”(经过虹山团地)的广交公共汽车,在“虹山团地地下”站下车步行5分钟。

## 回 安艺区

### #20 日语俱乐部

**授课地点:** 船越公民館 (安艺区船越 5-22-23)

**授课时间:** 每周星期六 10:00~12:00

**费用:** 免费

**报名:** 随时

**咨询电话:** 船越公民館 Tel. 082-823-4261

**交通指南:** 从JR山阳本线的“海田市”站步行7分钟。

问讯处

广岛市外国人市民生活咨询处

TEL: 082-241-5010

E-mail: [soudan@pcf.city.hiroshima.jp](mailto:soudan@pcf.city.hiroshima.jp)

❖可以从以下网页下载。

<http://www.pcf.city.hiroshima.jp/ircd/Japanese/index.html>

