



2016.12-2017.01

中文/中国語

\*来自广島市的消息  
\*广島市内的日语教室

编辑出版：公益财团法人 广島和平文化中心

国际部国际交流・协力科

电话：(082) 242-8879, 传真：(082) 242-7452

国际交流厅

电话：(082)247-9715 E-mail: [golounge@pcf.city.hiroshima.jp](mailto:golounge@pcf.city.hiroshima.jp)

广島市外国人市民生活咨询处

电话：(082)241-5010 E-mail: [soudan@pcf.city.hiroshima.jp](mailto:soudan@pcf.city.hiroshima.jp)

网页: [http://www.pcf.city.hiroshima.jp/ircd/english/chinese/index\(chinese\).html](http://www.pcf.city.hiroshima.jp/ircd/english/chinese/index(chinese).html)



おせち料理 *Osechi-ryôri*

## 广岛市外国人市民生活咨询处

时间：中文 - 星期一～星期五 9:00～16:00

(也可以用其他语言咨询。韩国语及朝鲜语・英语(星期一～星期五)，葡萄牙语(星期二，四，五)，西班牙语(星期一，三，五)等)

地点：广岛国际会议场1楼 国际交流厅内(广岛市中区中岛町1-5)

联系：TEL 082-241-5010 FAX: 082-242-7452

E-mail: [soudan@pcf.city.hiroshima.jp](mailto:soudan@pcf.city.hiroshima.jp)

费用：免费咨询

- ◆ 受理电话或面谈的咨询、并提供有关生活方面的相关信息。
- ◆ 提供向区役所等行政机关或学校等方面的电话及随行翻译。

### ■ 三人电话服务

- ◆ 向【广岛市外国人市民生活咨询处】拨打电话，可以用母语了解想知道的信息

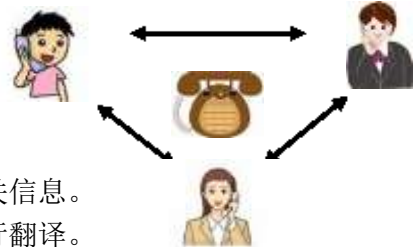

編集・発行 公益財団法人広島平和文化センター国際部国際交流・協力課

〒730-0811 広島市中区中島町1番5号

TEL:082-242-8879 FAX:082-242-7452

E-mail: [internat@pcf.city.hiroshima.jp](mailto:internat@pcf.city.hiroshima.jp)



# 最新活动消息

## 2016年12月～2017年1月

因为活动日程或内容有可能发生变化，  
所以请您在参加活动之前亲自与主办方确认。

### 目次

- |             |            |
|-------------|------------|
| 1. 各地区的灯饰活动 | 2. 整年举办的活动 |
| 3. 广岛市的活动   | 4. 其他地区的活动 |
| 5. 广岛市的公共设施 |            |

## 1. 各地区的灯饰活动

2016年11月17日(星期四)～2017年1月3日(星期二)

### 2016 广岛灯饰 (ひろしまドリミネーション 2016)

时间：点灯时间 17:30～22:30

※ 17日有开幕式活动 在平和大通り绿地帯(広島クリスタルプラザ前)  
17:00～游行 17:50～开幕式(点灯仪式和音乐会)

地点：广岛市 平和大通り南北绿地帯 其他地方

交通：从广岛地铁「袋町」站步行约2分钟，或从「山阳自动车道」的「广岛IC」经由国道54号线乘车约25分钟。

联系：ひろしまライトアップ执行委员会事務局事业推动本部 TEL 082-247-6805

HP <http://www.dreamination.com/>

■ 以「童话之国」为主题将140万的电灯泡点缀和平大道，商店街以及商业设施等繁华的广岛市中心区。



2016年11月19日(星期六)～2017年1月9日(星期一/节日)

### 国营备北丘陵公园冬季灯饰 2016

こくえいびほくきゅうりょうこうえん  
(国营備北丘陵公園 ウィンターイルミネーション 2016)

时间：点灯时间 17:30～21:00(入园时间 20:00 之前)

※ 12月31、1月1日休息。

(平时开园时间是 9:30～16:30(11月～2月))

地点：庄原市 国营備北丘陵公園

交通：① 从JR芸备线的「七塚駅」步行20分钟(到中入口)。

② 从JR芸备线的「備後庄原駅」乘坐出租车约10分钟到北入口。

③ 从「中国自动车道」的「庄原IC」开车约5分钟到北入口，或开车约10分钟到中入口。



④ 从「中国横断自动车道」的「三次东 IC」开车约 15 分钟到中入口。

费用： 入园费： 成人 410 日元 高龄者（65 岁以上）/210 日元（需出示能确认年龄的证件）  
小学/中学生 80 日元 幼儿免费

联系：備北公園管理センター TEL 0824-72-7000 HP: <http://www.bihoku-park.go.jp/>

■ 国营备北丘陵公园将点起灯光照耀且有深邃感的灯饰。利用此公园特征的田园地形上的树木，展现一片唯有公园才能看到的，富有各种色彩美的光景。期间将举办各种活动。



## 2. 整年举办的活动

星期三 ~ 星期天

### 吴湾 军舰等的巡游 (呉湾 艦船めぐり)

时间：星期三~星期五 / ①10:00 ~ ②11:00 ~

星期六、星期天、节假日 / ①10:00 ~ ②11:00 ~ ③12:00 ~ ④13:00 ~ ⑤14:00 ~

地点：吴市 呉中央棧橋

交通：从 JR 吴线的「呉」站步行 7 分钟。

费用：乘船费 / 成人 1,300 日元、儿童 600 日元

联系：バンカー・サプライ TEL 082-251-4354

■ 在退休自卫官的引导下巡游战舰「大和」的建造船坞、潜水艇基地等。

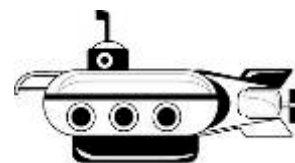

星期六、星期天、节假日

### 开放酿酒厂 (ようこそ醸華町西条)

地点：东广岛市 酒蔵 (酿酒厂)

交通：JR 山阳本线的西条站下车。

联系：西城酒蔵通り観光案内所

TEL / FAX 082-421-2511 (10:00 - 16:00, 节假日正好是星期一的休息。)

■ 将在星期六、星期天、节假日开放酒蔵。开放酒蔵门前作为标记放着写“ようこそ醸華町西条” (“Yokoso Jokamachi Saijo”) 的牌子，



12月4日 (星期天)、12月18日 (星期天)、1月15日 (星期天)

### 广岛港集市 (Marche) (ひろしまみなとマルシェ)

时间：9:00 ~ 15:00

地点：広島港ターミナル (始发站) 旁边的广场

交通：乘坐开往广岛港 (字品) 的市内宇品线电车 1 号线, 3 号线或者 5 号线在终点站下车。

联系：ひろしまみなとマルシェ事務局 TEL 082-255-6646

■ 您可以购买和品尝当地种植的新鲜蔬菜和其他食品。

12月9日 (星期五) ~ 12日 (星期一)、1月13日 (星期五) ~ 16日 (星期一)

### 甲乙丙古董祭 (いろは骨董祭)





时间：8:00 ～ 16:00（星期一是到 12:00）

地点：尾道市御調町 天然温泉尾道ふれあいの里

交通：①在 JR 新尾道駅乘坐出租车 25 分钟。

②从中国やまなみ街道「尾道北 IC」乘车约 10 分钟。

③在 JR 東尾道駅有开往「ふれあいの里」的免费班车（一天有一次。8:55 出发 15:10 开往 JR 站）。

联系：いろは骨董祭事務局 TEL 090-3155-8229

12月10日（星期六）、1月10日（星期二）

## 酒窖街导游（酒蔵のまち てくてくガイド）

时间：10:00 ～ 11:00（随时开始）



受理地点：西条酒蔵通り 観光案内所

交通：乘坐 JR 山阳本线在 JR 西条站下车，步行 1 分钟。

费用：免费（每月 10 日派志愿导游者免费导游）

联系：西条酒蔵通り 観光案内所 TEL 082-421-2511（兼用 FAX）

■ 在参观期间，你将能够品尝清酒，用来做酒的纯净水。

■ 每天(10日除外)举办定期导游（收费）。也可以用英语导游。请提前联系西条酒蔵通り 観光案内所。

12月20日（星期二）、1月20日（星期五）

## 二十日的集市（廿日の市）

时间：8:30 ～ 10:30（出售完立刻结束）☔雨天取消活动。

地点：廿日市市 廿日市市役所市民プラザ

交通：乘坐市内电车（宫岛线）在「廿日市市役所前」下车后，步行 10 分钟。

联系：廿日市市観光協会 TEL 0829-31-5656

■ 廿日市市的名称源于此集市。每月的 20 日 8:30～10:30 摆满刚刚收获的蔬菜，小木工艺品特产，点心等。此外，在每年丰收牡蛎的旺季里摆上新鲜的地御前牡蛎。



# 3. 广岛市的活动



4月～12月 每周星期三 12月：7、14、21、28日

广岛县民文化中心「广岛神乐」定期公演（広島県民文化センター「広島神楽」定期公演）

公演)

时间：19:00 ～ 20:45（开场 — 18:00）

地点：广岛市 広島県民文化センター

交通：从 JR 广岛站乘坐市内电车到「紙屋町西」站或「本通」站下车步行 3 分钟。

费用：1,000 日元（内含税、全无坐号。门票将于演出当天的下午 5 点开始在该中心出售。）

联系：広島県民文化センター TEL 082-245-2311

1月22日(星期天)

**天皇杯 第22届全国都道府县对抗男子长跑接力赛**

てんのうはい だい かいぜんこくとどうふけんたいこうだんしえきでんきょうそう  
**(天皇盃 第22回全国都道府県对抗男子駅伝競走**

たいかい  
**大会)**

**时间:** 12:30 从广岛和平公园出发 伞雨天正常进行活动。

**地点:** 广岛市 广岛和平公园前(起点/终点)

**交通:** 在广岛电铁的「原爆ドーム前」下车。

**联系:** 大会事務局 TEL 082-292-0601

■ 所有的代表队将 12:30 从广岛和平纪念公园出发, 经过和平大道, 宫岛街道...。您可以在公园周围享受参加长跑赛的各都道府县的美食和艺术表演。届时将有交通管制, 请听从警方的指示。

2017年3月19日(星期天)

**全国甜点马拉松在广岛** (ぜんこく スイーツマラソン in 広島)



**时间:** 8:00 ~ 17:00 伞雨天正常进行活动。

**地点:** 广岛市 広島みなと公園

**交通:** 乘坐开往广岛港(宇品)的市内宇品线电车1号线, 3号线或者5号线在终点站下车。

**费用:** 高中生以上 — 6,000 日元(税金在内)、小学/中学生 — 3,000 日元(税金在内)

**申请:** 在网页上受理申请(请在网页(<http://www.sweets-marathon.jp>)查询更多信息)。

申请截止日期 - 2017年2月20日(星期一)

※ 如果申请人数达到定员数, 将2月20日之前也会截止申请。



**联系:** スイーツマラソン事務局 TEL 03-6848-7284 (星期一 — 星期五 10:00 ~ 18:00)

■ 这是你可以同时享受马拉松和甜点的活动。设置供“甜点”点, 取代马拉松路线的供水点。你可以在每一设置点吃你喜欢吃的各种甜点。广岛港集市也将一起举办。

## 4.其他地区的活动

11月24日(星期四) ~ 12月18日(星期天)

**严岛神社被登录为世界遗产 20周年纪念 宝物名品展**

いつくしまじんじやせかいいさんとうろく しゅうねんきねん ほうもつめいひんでん  
**(嚴島神社世界遺産登録20周年記念 宝物名品展)**

**地点:** 宫岛 嚴島神社 宝物收藏库

**交通:** 乘坐 JR 山阳本线在宫島口站下车, 或者乘坐广电路面电车宫岛线在宫島站下车, 之后乘船。

**费用:** 成人/大学生 - 1,000 日元 高中生 - 500 日元 小学/中学生 - 300 日元

**联系:** 宮島観光協会 TEL 0829-44-2011

■ 将展示被称为国宝和重要文化财产的严岛神社的美术和工艺品。

1月1日(星期天)

**岩国藩枪队的初射击** (岩国藩鉄砲隊初放し)

时间: 13:30 ~

地点: 岩国市 錦帯橋下河滩

交通: 在JR山阳本线的岩国站乘坐巴士20分钟, 到「錦帯橋」下车。

联系: 岩国市観光振興課 TEL 0827-29-5116

■ 继承石田流派的岩国藩枪队在元旦, 锦带桥下河滩上进行初射击。



1月1日(星期天/节日), 2日(星期一), 3日(星期二), 5日(星期四)

**宫岛新年后首次参拜和舞乐** (宮島初詣&舞楽)

## ◆ 1月1日(星期天/节日) / 御神衣献上仪式及元旦祭

时间: 御神衣献上仪式 0:00~

元旦祭 5:00~ 仪式之后有舞乐表演。

## ◆ 1月2日(星期一) / 二日祭祀

时间: 仪式 9:00~ / 御松伴奏神能 11:00~

舞乐表演 13:00~

## ◆ 1月3日(星期二) / 元始祭

时间: 仪式 9:00~ / 舞乐表演 13:00~

## ◆ 1月5日(星期四) / 地久祭

时间: 仪式 5:30~ 仪式之后有舞乐表演。

地点: 宫岛 厳島神社

交通: 乘坐JR山阳本线在宮島口站下车, 或者乘坐广电路面电车宫岛线在宮島站下车, 之后乘船。

费用: 厳島神社升殿费 成人 300日元 高中生 200日元 小学/中学生 100日元

联系: 厳島神社 TEL 0829-44-2020

■ 舞乐是由平清盛从京都带到宫岛的宫廷音乐舞蹈。舞乐在800年间一直保存到严岛神社, 是一个重要的文化财产。

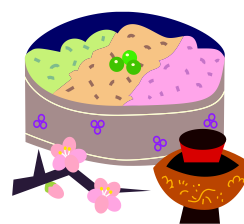

1月11日(星期三)

**拉弓神事** (お弓神事)

时间: 9:30~11:00

地点: 尾道市百島町 百島八幡神社

交通: 在「尾道駅前棧橋」乘坐开往常石的轮船, 到「福田」港下船, 步行10分钟。

联系: 尾道市役所百島支所 TEL 0848-73-2701

■ 是一种以箭射中目标, 祈求身体健康, 好运贯穿一整年的仪式。

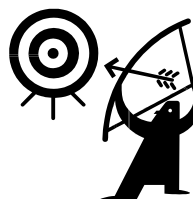

2月3日(星期五)

**节分祭** (節分祭)

时间: 11:00~

地点: 宫岛 大聖院

交通: 乘坐 JR 山阳本线在宮島口站下车, 或者乘坐广电路面电车宫岛线在宮島站下车, 之后乘船。



联系：大聖院 TEL 0849-44-0111

- 节分是指立春、立夏、立秋、立冬的前一天，但主要是指立春的前一天。
- 举行撒福豆・福年糕，赐给很多福。

2月5日（星期天）

### 十三岁参拜儿童撒豆 (十三参り子ども豆まき)

时间：11:00 ～

地点：宫岛 大聖院

交通：乘坐 JR 山阳本线在宫島口站下车，或者乘坐广电路面电车宫岛线在宫島站下车，之后乘船。

联系：大聖院 TEL 0829-44-0111

- 虚岁13岁儿童（当年为本命年）进行祓除祈愿和撒豆活动。



2月11日（星期六）～ 2月12日（星期天）

### 第33届宫岛牡蛎节 (第33回宮島かき祭り)

时间：10:00 ～15:00

地点：廿日市市 宮島栈橋前广场

交通：乘坐JR山阳本线在宫島口站下车，或者乘坐广电路面电车宫岛线在宫島站下车，之后乘船。

联系：宮島観光協会 TEL 0829-44-2011

- 可以心满意足地品尝宫岛冬季的美味「牡蛎」的惯例活动。举办牡蛎的直销，廉价出售各种牡蛎佳肴之外，还有「宫岛太鼓」等舞台活动。11日还将举办鏡開き（切割一个镜饼（一个由两个圆形黏糕组成的日本传统的新年装饰品））等活动。



4月16日（星期天） ※ 将在4月15日（星期六）进行预先活动

### 大漫游濑户内（自行车旅游活动） (グラン・ツール・せちうち)

时间：4月15日（星期六）— 预先活动・受理报名（10:00 ～ 17:00）

4月16日（星期天）— 开幕式和骑自行车活动

地点：尾道市 瀬戸内しまなみ海道

起点和终点：

- ◆ 140km, 110km 及 70km 路线：尾道市 向島運動公園  
开幕仪式：7:00 ～  
起点：7:30 / 终点（最后）：17:00
- ◆ 40km 路线：尾道市 万田発酵本社  
开幕仪式：9:30 ～  
起点：10:00 / 终点（最后）：16:00

交通：向島運動公園 — 从しまなみ海道向島 IC 乘车 5 分钟。

万田発酵本社 — 从しまなみ海道因島北 IC 开车 10 分钟

报名受理：2016年12月17日（星期六）～ 2017年2月26日（星期天）将在网站受理报名。

◇ 一满定员（2300人）立即截止受理。

参加资格：

- ◎ 小学生以上而健康的男女
- ◎ 拥有制定时间内能跑完申请路线全程的速跑能力者
- ◎ 同意遵守活动规则的人。
- ◎ 可以在4月15日（星期六）进行的预先活动时报名的  
受理会场：JR 尾道駅前ベルポール広場 受理时间：10:00 ～ 17:00





※ 4月16日（星期天）不受理。

#### 路线及参加费用:

- ◎ Shimanami 标准路线 (约 140km): 9,000 日元 ※ 定员是 800 名
- ◎ Shimanami 中间路线 (约 110km): 8,000 日元 ※ 定员是 600 名
- ◎ Shimanami 短路线 (约 70km): 7,000 日元 ※ 定员是 600 名
- ◎ Shimanami 快乐路线 (约 40km): 5,500 日元 ※ 定员是 300 名

联系: グラン・ツール・せとうち事務局 (広島电视台内) TEL :082-249-1218 (平日 10:00~18:00)

伊妹儿: [cycle@htv.jp](mailto:cycle@htv.jp) 网页: <http://www.htv.jp/grandtour2017/>

■「瀬戸内しまなみ海道」是用 7 座桥连接尾道市（広島县）与今治市（爱媛县）之间 6 座岛屿的高速公路。

■ 在补给站可用饮料和便餐。



## 5. 广岛市的公共设施



### 广岛市森林公园

开放时间: 9:00 ~ 16:30 (12月的休息日: 昆虫馆是每周星期三、12月28日 ~ 1月4日, 森林公园是每周星期三、12月29日 ~ 1月3日休息。)

交通: 巴士 — 在广岛巴士中心或广岛站乘坐开往小河原車庫的巴士 (29号深川线) 到登石停留所下车, 步行 (2.5km 约 50 分钟) 或利用出租车 (约 5 分钟)。

车 — 从广岛站约 20 分钟 (11km), 或从山陽自動車道の广岛 IC 约 8 分钟 (3.8km)。

联系: 広島市森林公園 TEL 082-899-8241 HP: <http://www.daiichibs-shitei.com/forest/>

広島市森林公園 昆虫館 TEL 082-899-8964 HP: <http://www.hiro-kon.jp/>

12月18 (星期天)、12月23 (星期五/节日)

猜一猜圣诞礼物吧 (クリスマスプレゼントを当てよう)

\*还有很多其他活动, 详细的请看网页。



### 广岛市植物园

开放时间: 9:00 ~ 16:30 (12月的休息日: 每周星期五 (23日开放)、12月29日 ~ 1月3日)

交通: 乘坐经由植物园开往薬師が丘団地の公共汽车, 从广岛公共汽车中心约有 40 分钟的车程。

或从 JR 五日市站北口 (或广电宫岛线五日市) 乘坐公共汽车, 约 20 分钟的车程。

入场费: 成人 → 510 日元, 高中学生・老年人 (65 岁以上、需要出示政府部门发行的证件) → 170 日元  
中学生以下免费。

联系: 広島市植物公園 TEL 082-922-3600

HP: <http://www.hiroshima-bot.jp/>

~12月25的星期六、星期天、节日 (3、4、10、11、17、18、23、24、25)

花与光的野外大规模演出 (花と光のページェント)

\*还有很多其他活动，详细的请看网页。

## 广岛市儿童文化科学馆

开放时间：9:00 ～ 17:00 （12月的休息日：5、12、19、26、27、29日～1月3日）

交通：乘坐广岛市内电车到原爆ドーム前站下车。

联系：広島市こども文化科学館 TEL 082-222-5346 <http://www.pyonta.city.hiroshima.jp/>



12月11日（星期天）

快乐的工作室 制作圣诞节的壁挂（たのしい<sup>こうさくしつ</sup>工作室 クリスマスリース）



\*还有很多其他活动，详细的请看网页。

## 广岛市安佐动物公园

开放时间：9:00 ～ 16:30 （12月的休息日：每周星期四、30日、31日）

交通：乘坐开往あさひが丘的广岛地铁公共汽车，到安佐動物公園前下车。从广岛站全程需要 50 分钟。

或乘坐开往長楽寺或広域公園のアストラムライン到上安駅换乘开往あさひが丘或飯室の公共汽车，到安佐動物公園前下车。从県庁前駅全程需要 40 分钟。

入场费：成人 → 510 日元，高中学生・老年人（65 岁以上、需要出示政府部门发行的证件）→ 170 日元  
中学生以下免费。

联系：広島市安佐動物公園 TEL 082-838-1111 <http://www.asazoo.jp/>



12月23日（星期五/节日）

感谢顾客日（お<sup>きやくさまかんしゃ</sup>客様感謝デー）

入场免费

\*还有很多其他活动，详细的请看网页。

## 沼自交通科学馆

开放时间：9:00 ～ 17:00 （12月的休息日：5 ～ 8、12、19、26、27、29 ～31日）

1月的休息日：1 ～ 3、10、11、16、23、30、31日）

交通：从アストラムライン的長楽寺站步行约 5 分钟。

入场费：成人 → 510 日元，高中学生・老年人（65 岁以上、需要出示政府部门发行的证件）→ 250 日元  
中学生以下免费。

联系：ヌマジ交通ミュージアム TEL 082-878-6211 <http://www.vehicle.city.hiroshima.jp>



12月10日（星期六）、12月11日（星期天）

科学试验表演 静电的试验表演（サイエンスショー <sup>せいでんき</sup> 静電気の<sup>じっけん</sup>実験ショー）

\*还有很多其他活动，详细的请看网页。。

## 江波山气象馆



开放时间：9:00 ~ 17:00 (12月-1月的休息日：12月/5、6、12、13、19、20、26、27、29 ~31日  
1月/1~3、10、11、16、20、23、30日)

交通：乘坐广岛市内电车的江波線到江波站下车步行约1km。

入场费：成人 →100日元，高中学生・老年人（65岁以上、需要出示政府部门发行的证件）→ 50日元  
中学生以下免费。

联系：江波山气象馆 TEL 082-231-0177 <http://www.ebayama.jp/>

\*有很多活动，详细的请看网页。

## 广岛市乡土资料馆



开放时间：9:00 ~ 17:00 (12月的休息日：每周星期一・星期二・24、29~1月3日)

交通：乘坐开往広島港(宇品)的广岛市内电车到宇品二丁目站下车，步行(往西300m)5分钟。

或乘坐开往広島港的广岛巴士到御幸2丁目站下车，步行(往西200m)3分钟。

入场费：成人 →100日元，高中学生・老年人（65岁以上、需要出示政府部门发行的证件）→ 50日元  
中学生以下免费。

联系：広島市郷土資料館 TEL 082-253-6771 <http://www.hiroins-net.ne.jp/kyodo/>

\*有很多活动，详细的请看网页。

## 广岛市外国人市民生活咨询处

时间：中文 - 星期一~星期五 9:00~16:00

(也可以用其他语言咨询。韩国语及朝鲜语・英语(星期一~星期五)，葡萄牙语(星期二，四，五)，西班牙语(星期一，三，五)等)

地点：广岛国际会议场1楼 国际交流厅内(广岛市中区中岛町1-5)

联系：TEL 082-241-5010 FAX: 082-242-7452 E-mail: [soudan@pcf.city.hiroshima.jp](mailto:soudan@pcf.city.hiroshima.jp)

费用：免费咨询

- ◆ 受理电话或面谈的咨询、并提供有关生活方面的相关信息。
- ◆ 提供向区役所等行政机关或学校等方面的电话及随行翻译。

### ■ 三人电话服务

- ◆ 向【广岛市外国人市民生活咨询处】拨打电话，可以用母语了解想知道的信息。

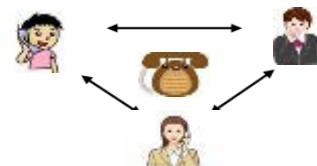

# 广岛市内的日语教室

为大家介绍在公民馆等地方开办的各主要日语教室。授课原则上免费，但有的教室需要缴纳复印费等教材费用；有的教室需要正式上课之前试听一次；另外，内容方面也可能发生变动，因此请务必事先向各授课点咨询详细情况。

2016年12月

## ■ 中 区

### #1 广岛日语教室

#### 授课地点:

- ① 广岛国际会议场 3 楼研修室  
(中区中岛町 1-5)
- ② 广岛国际中心 (中区中町 8-18)  
(广岛水晶大厦 (広島クリスタルタワー 6F))

#### 活动时间:

- ① 每周星期三 18:30~20:00
- ①② 每周星期六 10:00~12:00

费用: 免费

报名: 随时

联系: 广岛日语教室

TEL 090-1339-1454

Email: [hiroshima.nihongo@gmail.com](mailto:hiroshima.nihongo@gmail.com)

#### 交通指南:

广岛国际会议场 (和平纪念公园内)

⇒ ① 乘坐开往“吉島営業所”的广岛公共汽车 (24 号线), 在“平和記念公園”站下车, 步行 3 分钟。

② 从广岛市内电车的“原爆ト〜前”站步行 5 分钟。

广岛国际中心

⇒ 从广岛市内电车的“袋町”站步行 5 分钟。

#### U R L:

<http://hiroshimakyoshitsu.wix.com/nihongo>

Facebook: 广岛日语教室

[Hiroshima Japanese Class](#)



### #2 日语教室 和平

授课地点: 广岛 YMCA 专科学校 (中区八丁堀 7-11)

活动时间: 每周星期六 13:00~15:00

费用: 免费

报名: 随时

咨询电话: 日语教室 和平

Email: [ninjapanese.peace@gmail.com](mailto:ninjapanese.peace@gmail.com)

交通指南: 从广岛市内电车的“立町”站步行 3 分钟、或从广岛巴士中心步行 5 分钟。

### #3 日语学习会

授课地点: 广岛国际会议场 3 楼研修室  
(中区中岛町 1-5)

活动时间: 每周星期四 10:00~12:00

费用: 100 日元/月

报名: 随时

交通指南: ① 乘坐开往“吉島営業所”的广岛公共汽车 (24 号线), 在“平和記念公園”站下车, 步行 3 分钟。

② 从广岛市内电车的“原爆ト〜前”站步行 5 分钟。

### #4 日语教室 小草

授课地点: 竹屋公民馆 (中区宝町 3-15)

授课时间: 每周星期三 13:00~16:00

费用: 100 日元/月

报名: 随时

咨询电话: 竹屋公民馆 Tel. 082-241-8003

交通指南: 乘坐开往“大学医院”的广岛公共汽车, 在“竹屋町”站下车, 步行 5 分钟。  
(フジグラン广岛商场的后面)



## #5 广岛市中国归国者会

### \* 主要针对中国归国者 \*

授课地点: 中央公民館 (中区西白岛町 24-36)

授课时间: 每周星期一、星期三、星期六  
10:00~12:00

咨询电话: 中央公民館 Tel. 082-221-5943

交通指南: 基町高中附近

①乘坐开往“横川站”或“大学医院”的广岛公共汽车,在“西白岛”站下车步行5分钟;

②从阿斯托拉姆线(アストラムライン)的“城北站”步行5分钟。

## #6 春风日语志愿者

授课地点: 国際交流フロンティア (广岛国际会议场1楼)、留学生在册学校

授课时间: 每周星期六 10:00~12:00

费用: 免费

咨询电话: 春风日语志愿者

事務局 (佐藤)

Tel. 082-277-8330

Email: [harukaze@feel.ocn.ne.jp](mailto:harukaze@feel.ocn.ne.jp)

交通指南: 国际交流厅

①乘坐开往“吉島營業所”的广岛公共汽车(24号线),在“和平纪念公园”站下车,步行3分钟。

②从广岛市内电车的“原爆ドーム前”站步行5分钟。

## 回 南区

### #7 星期三日语俱乐部

授课地点: 留学生会館

(南区西荒神町 1-1)

授课时间: 每周星期三 10:00~12:00

费用: 免费

报名: 随时

咨询电话: 留学生会館

Tel. 082-568-5931

交通指南: 从JR广岛站向东步行5分钟。  
方舟旅店(アークホテル)旁边。

## #8 大家的日语教室

授课地点: 留学生会館

(南区西荒神町 1-1)

授课时间: 每周星期六 13:30~15:30

费用: 免费

报名: 随时

咨询电话: 留学生会館

Tel. 082-568-5931

交通指南: 从JR广岛站向东步行5分钟,  
方舟旅店(アークホテル)旁边。

## #9 交流日语教室

授课地点: 青崎公民館 (南区青崎 1-12-7)

授课时间: 每周星期六 19:00~21:00

费用: 免费

报名: 随时

咨询电话: 青崎公民館 Tel. 082-281-3802

交通指南: 乘坐JR山阳本线或者JR吴线,在“向洋駅”下车,步行5分钟。

## 回 东区

### #10 牛田日语教室

授课地点: 牛田公民館 (东区牛田新町 1-8-3)

授课时间: 每周星期三 13:30~15:30

\* 休息日: 年末年初、7月下旬 ~ 8月末、  
公民馆的休息日。

费用: 免费

报名: 随时

咨询电话: 牛田公民館 Tel. 082-227-0706

交通指南: 乘坐阿斯托拉姆线(アストラムライン),在“牛田”站下车步行5分钟,东区体育中心(東区スポーツセンター)旁边。

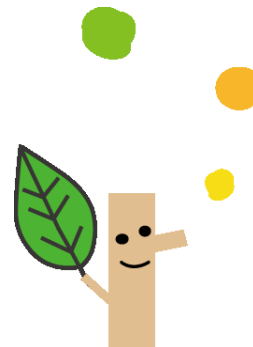

## 回 西 区

### #11 南观音日语志愿者组织

**授课地点:** 南观音公民馆  
(西区观音新町 2-16-46)  
**授课时间:** 每周星期六 18:00~21:00  
**费用:** 免费  
**报名:** 随时  
**咨询电话:** 南观音公民馆  
Tel. 082-293-1220  
**交通指南:** 乘坐开往广岛直升飞机场(広島ヘリポート)、  
或开往マートホップ的公共汽车,在“观音  
新町3丁目”站下车,步行5分钟。

### #12 日语教室・红叶

**授课地点:** 古田公民馆(西区古江西町 19-15)  
**授课时间:** 每周星期五 10:00~12:00  
**费用:** 100 日元/月  
**报名:** 随时  
**咨询电话:** 古田公民馆 Tel. 082-272-9001  
**交通指南:** 乘坐广岛市内电车的宫岛线,在“古江”  
站下车步行5分钟。

### #13 IVC 国际志愿者俱乐部 ~日语

**授课地点:** 草津公民馆(西区草津东 2-20-7)  
**授课时间:** 每周星期三 10:00~12:30  
每周星期六 13:30~15:30  
**费用:** 免费  
**报名:** 随时  
**咨询电话:** 草津公民馆 Tel. 082-271-2576  
**交通指南:** 从广岛市内电车宫岛线的“草津”  
站步行2分钟

## 回 安 佐 南 区

### #14 祇园日语教室

**授课地点:** 祇园公民馆  
(安佐南区西原 1-13-26)  
**授课时间:** 每周星期五 10:30~13:00  
春假・暑假・寒假期间的授课时间有所变  
动  
**费用:** 免费  
**报名:** 随时  
**咨询电话:** 祇园公民馆 Tel. 082-874-5181  
**交通指南:** ①从 JR 可部线的“下祇园駅”步行5分  
钟;  
②从阿斯托拉姆线(アストラムライン)的“祇园  
新橋北駅”步行15分钟。  
③从“NHK放送所前(NHK 广播电视所  
前)”公共汽车站步行5分钟。  
★ 可以帮助照看小孩(免费/需要预约)

### #15 安东公民馆 日语教室

**授课地点:** 安東公民館  
(安佐南区安东 2-16-42)  
**授课时间:** 每周星期五 18:00~19:30  
\* 由于实行学期制,因此会出现没有开办  
教室的空当儿期。  
**费用:** 免费  
**报名:** 授课期间随时报名,详细请咨询公民馆。  
**咨询电话:** 安东公民馆 Tel. 082-878-7683  
**交通指南:** 从阿斯托拉姆线(アストラムライン)的“安东”  
站步行5分钟。

### #16 佐东日语教室

**授课地点:** 佐東公民館  
(安佐南区绿井 6-29-25)  
**授课时间:** 每周星期三 9:30~12:30  
**费用:** 免费  
**报名:** 随时  
**咨询电话:** 佐东公民馆 Tel. 082-877-5200  
**交通指南:** 从 JR 可部线的“七軒茶屋駅”站步行  
3分钟。

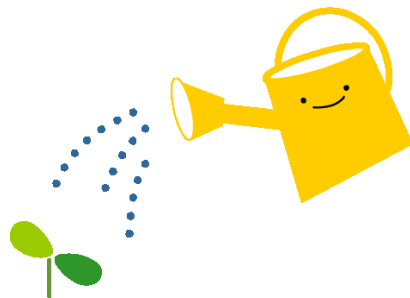

## #17 沼田日语教室志愿者组织

**授课地点:** 沼田公民館  
(安佐南区沼田町大字伴 5697)

**授课时间:** 每周星期六 13:00~16:00

**费用:** 免费

**报名:** 随时 参加学习前需要参观

**咨询电话:** 沼田公民館 Tel. 082-848-0242

**交通指南:** ①从阿斯托拉姆线(アストラムライン)的“大原”站步行5分钟。  
②乘坐由广岛站(经由国道54号)出发开往广岛市立大学的广电公共汽车,在“三菱团地入口”下车(所需时间约1个小时)步行8分钟  
③乘坐由广岛公共汽车中心出发(经由高速4号线)开往“くすの木台”的广电公共汽车在“大原”站下车(所需时间约30分钟)步行5分钟。

## 回 安佐北区

### #18 真龟日语教室

**授课地点:** 真龟公民館  
(安佐北区真龟 1-3-27)

**授课时间:** 每周星期日 10:00~12:00  
\*年末年初休息。

**费用:** 免费

**报名:** 随时

**咨询电话:** 真龟公民館 Tel. 082-842-8223

**交通指南:** 乘坐开往大林车库(经过高陽A团地)的广交公共汽车,在“寺迫公園”站下车步行1分钟。

## #19 龟山公民馆日语教室 朋友

**授课地点:** 龟山公民館  
安佐北区龟山南 3-16-16

**授课时间:** 每周星期天  
10:00~12:30

**费用:** 免费

**报名:** 随时

**咨询电话:** 龟山公民館 Tel. 082-815-1830

**交通指南:** 乘坐开往“勝木”(经过虹山团地)的广交公共汽车,在“虹山团地地下”站下车步行5分钟。

## 回 安艺区

### #20 日语俱乐部

**授课地点:** 船越公民館 (安艺区船越 5-22-23)

**授课时间:** 每周星期六 10:00~12:00

**费用:** 免费

**报名:** 随时

**咨询电话:** 船越公民館 Tel. 082-823-4261

**交通指南:** 从JR山阳本线的“海田市”站步行7分钟。

问讯处

广岛市外国人市民生活咨询处

TEL: 082-241-5010

E-mail: [soudan@pcf.city.hiroshima.jp](mailto:soudan@pcf.city.hiroshima.jp)

❖可以从以下网页下载。

<http://www.pcf.city.hiroshima.jp/ircd/Japanese/index.html>

