

中文/中国語

hiro

club

news



可以阅览中文的有关生活·文化等消息

Bonsai 盆栽

2017.10

☾★最新活动消息

☾★广岛市内的日语教室

编辑出版：公益财团法人 广岛和平文化中心

国际部国际交流·协力科

电话：(082) 242-8879, 传真：(082) 242-7452

国际交流厅

电话：(082)247-9715 E-mail: golounge@pcf.city.hiroshima.jp

广岛市外国人市民生活咨询处

电话：(082)241-5010 E-mail: soudan@pcf.city.hiroshima.jp

网页: <http://www.pcf.city.hiroshima.jp/ircd/chinese/index.html>

广岛市外国人市民生活咨询处

时间：中文 - 星期一～星期五 9:00～16:00

(也可以用其他语言咨询。韩语及朝鲜语·英语(星期一～星期五), 葡萄牙语(星

期二, 四, 五), 西班牙语(星期一, 三, 五)等)

地点：广岛国际会议场1楼 国际交流厅内(广岛市中区中岛町1-5)

联系：TEL 082-241-5010 FAX: 082-242-7452

E-mail: soudan@pcf.city.hiroshima.jp

费用：免费咨询

受理电话或面谈的咨询、并提供有关生活方面的相关信息。

提供向区役所等行政机关或学校等方面的电话及随行翻译。

三人电话服务

向【广岛市外国人市民生活咨询处】拨打电话, 可以用母语了解想知道的信息。

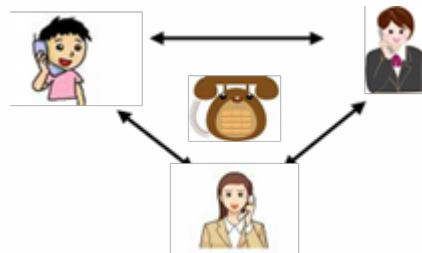

編集・発行 公益財団法人広島平和文化センター国際部国際交流・協力課

〒730-0811 広島市中区中島町1番5号

TEL:082-242-8879 FAX:082-242-7452

E-mail: internat@pcf.city.hiroshima.jp

最新活动消息

2017年10月

因为活动日程或内容有可能发生变化，
所以请您在参加活动之前亲自与主办方确认。

目次

- | | |
|-------------|------------|
| 1. 有关菊花展活动 | 2. 整年举办的活动 |
| 3. 广岛市的活动 | 4. 其他地区的活动 |
| 5. 广岛市的公共设施 | |

1. 有关菊花展活动

10月20日(星期五) ~ 11月13日(星期一)

第62回福山菊花展览会 (第62回福山菊花展览会)

地点：福山市 福山城公园、JR 福山站前广场

交通：从 JR 山阳本线的福山站步行 5 分钟。

咨询：福山市経済環境局経済部観光課 TEL 084-928-1043

网页 <http://www.city.fukuyama.hiroshima.jp/>

10月21日举办开幕式，11月3日举办茶会・箏曲演奏会，5日 ~ 9日举办盆栽展览、11月13日举办闭幕式。



10月28日(星期六) ~ 11月12日(星期天)

广岛城大菊花展 (广岛城大菊花展)

时间：平时 10:00 ~ 16:30 第一天 10:30 ~ 16:30

最后一天 10:00 ~ 16:00

地点：广岛市 广岛城二の丸 (第二层围墙)・三の丸 (第三层围墙)

费用：入场免费

交通：从路面电车的「紙屋町東」或「紙屋町西」站步行 15 分钟。

②从 JR 山阳本线的「新白島駅」步行约 17 分钟。

咨询：广岛祭委员会 TEL 082-247-6805 Email: kankou-2@hiroshima-navi.or.jp

㊦ 将被展览 2000 盆菊花。将在此期间举办箏曲 (日本传统竖琴) 和雅乐 (古代宫廷音乐) 音乐会。



11月1日(星期三)~11月12日(星期天)

菊花展 (菊花展)

时间: 9:00~17:00 (入园是 16:30 为止)

地点: 广岛市 广岛县缩景園

费用: 缩景園入园费 成人 260 日元 高中/大学生 150 日元 小学/中学生 100 日元

因为 11 月 1 日 ~ 11 月 7 日是广岛教育周, 这期间 中小學生及高中學生入园免费。

交通: 乘 广电白岛线 市内电车, 在缩景園前站下车, 步行 5 分钟。

联系: 广岛县缩景園 TEL 082-221-3620



11月3日(星期五/节日)

赏菊茶会 (菊見茶会)

地点: 广岛市 广岛县缩景園

费用: 需要入园费和茶费

交通: 乘 广电白岛线 市内电车, 在缩景園前站下车, 步行 5 分钟。

联系: 广岛县缩景園 TEL 082-221-3620

ぼてぼて茶: 在热茶之中放入香菇, 冻豆腐, 煮的豆等配料的食物。
代表日本秋天的菊花芳香四溢的文化日里, 一边观赏菊花一边饮茶。



2. 整年举办的活动

星期六、星期天、节假日

开放酿酒厂 (ようこそ醸華町西条)

地点: 东广岛市 酒蔵 (酿酒厂)

交通: JR 山阳本线的西条站下车。

联系: 西城酒蔵通り観光案内所

TEL / FAX 082-421-2511 (10:00 - 16:00, 节假日正好是星期一的话休息。)

☐ 将在星期六、星期天、节假日开放酒蔵。开放酒蔵门前作为标记放着写“ようこそ醸華町西条” (“Yokoso Jokamachi Saijo”) 的牌子,



10月15日(星期天)

广岛港集市 (Marche) (ひろしまみなとマルシェ)

时间: 9:00 ~ 15:00

地点: 広島港ターミナル (始发站) 旁边的广场 (広島市南区宇品海岸 1-13-13)

交通: 乘坐开往广岛港 (宇品) 的市内宇品线电车 1 号线, 3 号线或者 5 号线在终点站下车。

联系: ひろしまみなとマルシェ事務局 TEL 082-255-6646

您可以购买和品尝当地种植的新鲜蔬菜和其他食品。

10月10日(星期二)

酒窖街导游 (酒蔵のまち てくてくガイド)

时间：10:00 ~ 11:00 (随时开始)

受理地点：東広島市観光案内所 (JR山陽本线西条站2楼)

交通：乘坐JR山陽本线在JR西条站下车，步行1分钟。

费用：免费 (每月10日派志愿导游者免费导游)

联系：西条酒蔵通り観光案内所 TEL 082-421-2511 (兼用FAX)

在参观期间，你将能够品尝清酒，用来做酒的纯净水。

举办定期导游 (收费)。也可以用英语导游。请提前联系西条酒蔵通り観光案内所。



10月20日(星期五)

二十号的集市 (廿日の市)

时间：8:00 ~ 10:00 (出售完立刻结束) ☔雨天取消活动。

地点：廿日市市役所正面玄関広場

交通：乘坐市内电车 (宫岛线) 在「廿日市市役所前」下车后，步行5分钟。

联系：廿日市市観光協会 TEL 0829-31-5656 HP: <http://www.hatsu-navi.jp/>

在廿日市市役所正面玄関广场进行的传统又热闹的集市，廿日市市的名称源于此集市。每月的20日8:00~10:00摆满刚刚收获的蔬菜，小木工艺品特产，点心等。此外，在每年丰收牡蛎的旺季里摆上新鲜的地御前牡蛎。



3. 广岛市的活动

4月5日 ~ 12月27日 每周星期三

10月：4、11、18、25日 11月：1、8、15、22、29日

广岛县民文化中心「广岛神乐」定期公演 (広島県民文化センター「広島神楽」定期公演)

公演)

时间：19:00 ~ 20:45 (开场 — 18:00)

地点：广岛市 広島県民文化センター

交通：从市内电车的「紙屋町西」站或「本通」站下车步行2分钟。

费用：1,000日元 (内含税、全无坐号。门票将于演出当天的下午5点开始在该中心出售。)

联系：広島県民文化センター TEL 082-245-2311



10月22日(星期天)

第16届日本传统音乐欣赏会 (邦楽鑑賞会)

时间：清風館 1部 10:30~

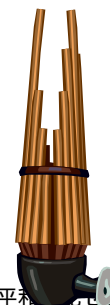

2部 14:00~

明月亭 12:30~

地点：广岛市 广岛县缩景園 清风馆 明月亭（广岛市中区幟町2-11）

交通：乘 广电白岛线 市内电车，在縮景園前站下车，步行5分钟。

费用：鉴赏票：清风馆 明月亭（各2,000日元）

缩景园门票：成人260日元，高中/大学生150日元，小学/中学生100日元

联系：广岛县缩景園 TEL 082-221-3620

再现自古以来日本人喜爱的日本传统音乐，可以在近旁享受其优美典雅的音色，同时也可以观赏庭园及日本建筑的相互调和的传统文化。



10月21日（星期六）

姊妹・友好城市日纪念活动 重庆日

しまい ゆうこうとし ひきねんいべんと じゅうけい ひ
 （姊妹・友好都市の日記念イベント 重慶の日）

时间：10:00 ~ 15:30

地点：广岛市留学生会馆（广岛市南区荒神町）

交通：从JR广岛站南口徒步10分钟

咨询：（公財）広島平和文化センター国際部国際交流・協力課 TEL 082-242-8879

费用：入场免费，不须提前申请

品尝四川美食，重庆市的介绍，太极拳表演等各种活动。

10月28日（星期六）

2017年在安艺的相扑表演（2017大相撲安芸場所）



时间：8:00 ~ 15:00

地点：广岛市西区 広島サンプラザホール

交通：从JR山阳本线的新井口駅或广电宫岛线的商工センター入口駅步行5分钟。

票价：

1楼

| 聚集座(溜り席)

有*印的座位
带有坐垫。

售罄

S* 14,000日元 / 1人座 A* 13,000日元 / 1人座 B* 12,000日元 / 1人座

售罄

| 椅子座

售罄

C 9,000日元 / 1人座 D 8,000日元 / 1人座

2楼

| 自由席: 5,000日元 / 1人座 | 轮椅座: 20,000日元 / 2人座 2人份

预订・联系：TEL 082-532-1701（预订便当也利用此电话）受理时间为10:00~18:00

票可通过电子邮件、传真或往返明信片预订。有关更多信息，请访问网站

（<http://www.sumoaki-hiroshima.com/>）。预订者多时，可能会通过抽签决定。

预订便当（便当 + 茶水）大相撲弁当（便当）(2,000日元 税金在内)

任何饮食品不能带到会场内，请利用预定便当吧。

10月7日(星期六)

美味！牛奶节 (おいしい！^{ぎゅうにゅう}牛乳 フェスティバル)

时间：10:00 ~ 15:00

地点：广岛市佐伯区 久保アグリファーム(农场)

交通：在JR山阳本线的「五日市駅」南口乘坐开往「湯来温泉方面」的巴士(约40分钟)到「砂谷酪農入口」下车，步行15分钟。

费用：入场免费

联系：広島市農業協同組合砂谷酪農部会 TEL 0120-595939 (星期一 ~ 星期五, 9:00 ~ 17:00)

湯来町是广岛市的奶酪畜牧业地区。将举办挤奶体验、制黄油教室(每个活动都需要参加费用)、销售乳制品等各种各样的活动。☹ 当天下雨或前一天的下午6点时下雨的话取消活动。

11月19日(星期天)

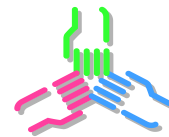
国际交流 艺术节 2017 (国際^{こくさい}フェスタ 2017)

时间：10:00 ~ 16:00

地点：广岛市 広島国際会議場、平和記念公園、平和大通り緑地帯

费用：入场免费

交通：从广岛站南口乘坐开往吉岛(吉島)方向的公交车，在和平纪念公园站下车。

从广岛站南口乘坐经由纸屋町开往广岛港(宇品)方面的电车，在「中電前」站下车步行约10分钟。或者从广岛站南口乘坐开往广电西广岛(己斐)方面・江波方面・广电宫岛口方面的电车，在「原爆ドーム前」站下车，步行约10分钟。

会场没有停车场，请利用公共交通工具前来。

咨询：公益財団法人 广岛和平文化中心 国際部 国際交流・協力課

TEL 082-242-8879 FAX 082-242-7452

E-mail: internat@pcf.city.hiroshima.jpHP <http://www.pcf.city.hiroshima.jp/ircd/>

「国际交流・协力日」主要是以在广岛市内进行国际交流协力活动的市民团体以及企业等为中心，每年举办一次的国际交流活动。举办基于与学习相关的各种国际交流协力活动。而且从儿童到夫人都乐于参加的，活动内容丰富多彩。请全家随意前来参加。

10月4日(星期三)

赏月茶会 (観^{かんげつ}月茶会)

时间：16:00 ~ 20:00 (19:30 前受理)(21:00 关园・20:30 前入园)

地点：广岛市 广岛县缩景園

费用：入园和茶券收费

交通：乘 广电白岛线 市内电车，在縮景園前站下车，步行5分钟。

咨询：广岛县缩景園 TEL: 082-221-3620

10月9日(星期一 节日)

第三十八届市民能乐会

时间：10:00～17:30 预定(开场 9:30)

地点：JMS アステールプラザ中ホール(阿斯特广场里的大厅)·能剧舞台

内容：非正式能剧、多人齐唱、能剧面具展示等

出演：广岛市能乐爱好者联盟、2017年金刚流能乐研究会能乐入门讲座受讲生、儿童能乐交流教室
(独立行政法人国立青少年教育振兴机构「儿童梦基金主城活动」)受讲生

主办：公益财团法人广岛市文化财团、广岛市能乐爱好者联盟

协力：面具工匠会(能剧面具展示)

后援：广岛市、广岛市教育委员会、中国新闻社、NHK 广岛放送局、中国放送广岛电视台、
广岛ホーム电视台、テレビ新广岛、广岛 FM 放送 FM ちゅーピー 76.6 MHz

咨询：公益财团法人广岛市文化财团 事业部 广岛市中区加古町 4-17

TEL: 082-244-0750 FAX: 082-245-0246

请浏览主页：<http://www.cf.city.hiroshima.jp/bunka/>**4.其他地区的活动**

10月15日(星期天)

宫岛沙陶器节 (宮島お砂焼まつり)

时间：10:00～15:00

地点：廿日市市 宮島口1丁目、宮島口棧橋周边

交通：从 JR 山阳本线的宮島口站，或广电路面电车宮島线的宮島口站步行 3～5 分钟。

咨询：广岛沙陶器执行委员会(大野町商工会内) TEL 0829-55-3111

举办与严岛神社有关的宮島沙陶器集市及糕点广场等为中心的活动。



11月1日(星期三)～11月3日(星期五/节日)

尾道鬼面节 (尾道ベッチャー祭)

时间：1日 18:00～21:30 / 2日 11:00～ / 3日 7:50～18:30

地点：尾道市、吉備津彦神社(一宮神社)

交通：从 JR 尾道站国道 2 号线向东步行 10 分钟。

咨询：尾道観光協会 TEL 0848-22-2320



10月13日(星期五)～16日(星期一)

尾道大古董祭 (尾道大骨董祭)

时间：8:00～16:00(星期一是到 12:00)

地点：尾道市御調町 天然温泉尾道ふれあいの里

交通：在 JR 新尾道駅乘坐出租车 25 分钟。

从中国やまなみ街道「尾道北 IC」乘车约 10 分钟。

在 JR 東尾道駅有开往「ふれあいの里」的免费班车（一天有一次。8:55 出发 15:10 开往 JR 站）。

联系：いろは骨董祭事務局 TEL 090-3155-8229

10月6日（星期五）

献茶式（けんちゃしき 献茶式）



时间：9:30 ~

地点：宫岛 严岛神社

交通：乘坐 JR 山阳本线在宫島口站下车，或者乘坐广电路面电车宫岛线在宫島站下车，之后乘船。

咨询：严岛神社 TEL 0829-44-2020

10月23日（星期五）

三翁神社祭（さんのうじんじゃさい 三翁神社祭）

时间：10:00 ~

地点：宫岛 三翁神社

交通：乘坐 JR 山阳本线在宫島口站下车，或者乘坐广电路面电车宫岛线在宫島站下车，之后乘船。

联系：嚴島神社 TEL 0829-44-2020

11月3日（星期五/节日）

严岛大佛不动明王柴灯护摩祈愿法事（いつくしまだいぶつどうみょうおうさいとうごまきがんほうよう 嚴島大仏不動明王柴灯護摩祈願法要）

时间：13:00 ~

地点：宫岛 大願寺

交通：乘坐 JR 山阳本线在宫島口站下车，或者乘坐广电路面电车宫岛线在宫島站下车，之后乘船。

联系：大願寺 TEL 0829-44-0179

柴灯护摩法事后，下午 2 点左右开始举办赤脚走过火上面的「渡火活动」仪式。

10月28日（星期六）~ 10月29日（星期天）

竹灯街道 - 竹原的憧憬之路（まちなみ たけはら とうけい みち 町並み たけはら 憧憬の路）

时间：17:00 ~ 21:00

地点：竹原市 町並み保存地区一带

交通：从 JR 吴线的竹原站步行 15 分钟。

联系：たけはら 憧憬の路执行委员会 TEL 0846-22-7745

用竹筒中溢出的幽幻的烛光照明这条将江户时代的繁荣传承至今的古老的街道。



10月14日(星期六) ~ 10月15日(星期天)

土生町秋季庆祝活动、大山神社定期祭祀 (土生町秋祭り、大山神社例大祭)

时间：14日开始时间咨询大山神社 15日：8:40 ~

地点：尾道市因岛土生町 大山神社

交通：从しまなみ海道の因島北 IC 开车 10 分钟。(有免费停车场)

联系：大山神社 TEL 0845-22-0827 FAX 0845-22-7304

㊦ 曳舟祭神和 Gangi 祭神是庆祝活动的亮点。曳舟祭神是，人们把船拉到山上的神社的祭神仪式。Gangi 祭神是，人们扛起神轿登上 55 楼梯的雄壮的祭神仪式。

11月3日(星期五/节日)

茶筌供养法事以及供茶仪式 (茶筌供養法要並びに供茶式)

时间：11:00 ~ 12:00

地点：尾道市瀬戸田町 耕山寺、耕山寺博物館

费用 耕山寺博物館入场费 — 成人 1,400 日元 大学生 1000 日元 高中生 800 日元 年长者 1200 日元 中学生以下免费

交通：在广岛公共汽车中心乘坐しまなみライナー(要预约)，到瀬戸田 BS 下车转乘公共汽车，在耕山寺前站下车。(しまなみライナー广公交预约中心 082-238-3344 9:00 ~ 18:00 无休)

②在尾道站前码头乘坐前往瀬戸田的高速艇，约 40 分钟后在瀬戸田港下船。步行 10 分钟。

联系：耕山寺、耕山寺博物館 TEL 0845-27-0800 HP: <http://www.kousanji.or.jp/>

10月15日(星期天)

下蒲刈 文化与历史的盛典 朝鲜通信使节再现队列

(下蒲刈 文化と歴史の祭典 朝鮮通信使再現行列)

时间：10:45 ~ 13:00

盛装游行(下蒲刈市民中心前)出发 10:45 到达下蒲刈中学校 12:30、
国书交换仪式 13:00

地点：吴市 下蒲刈市民センター以及三之瀬地区

交通：从 JR 吴线的「広駅」乘坐前往「沖友天満宮」的公共汽车，在「三之瀬駅」下车即可到会场。

联系：(公財) 蘭島文化振興財団 TEL 0823-65-2029

HP: <http://www.shimokamagari.jp/>

此节日是再现被称为「安芸蒲刈的重要迎接活动」的，迎接及盛情款待朝鲜王朝派来的使节团(朝鲜通信使)的活动。在江户时代的下蒲刈町，设有广岛藩的海务管理窗口即为所谓的关所(海站)，据说与德川幕府有友好关系的朝鲜派遣使节团路过此地 11 次。当天，人们身穿重仿当时的服装，表演通信使节的行列，还将举办一些舞台表演以及抽签等活动。

10月14日(星期六) ~ 10月15日(星期天)

第 61 届岩国节 (第 61 回 岩国まつり)

地点：岩国市 岩国站前一带

交通：在 JR 山阳本线的岩国站下车徒步 10 分钟。

联系：岩国商工会議所 TEL 0827-21-4201

以岩国站周围为中心，举办吹奏乐演奏，山车游行，艺能大会等多种娱乐活动。

5. 广岛市的公共设施

广岛市森林公园

开放时间：9:00 ~ 16:30 (10月的休息日：每周星期三)

交通：巴士 — 在广岛巴士中心或广岛站乘坐开往小河原車庫的巴士(29号深川线)到登石停留所下车，步行(2.5km 约50分钟)或利用出租车(约5分钟)

车 — 从广岛站约20分钟(11km)，或从山陽自動車道の广岛IC约8分钟(3.8km)

联系：広島市森林公園 TEL 082-899-8241

主页：<http://www.daiichibs-shitei.com/forest/>

联系：広島市森林公園 昆虫館 TEL 082-899-8964

主页：<http://www.hiro-kon.jp/>



广岛市植物园

开放时间：9:00 ~ 16:30 (10月的休息日：每周星期五)

交通：乘坐经由植物园开往薬師が丘団地の公共汽车，从广岛公共汽车中心约有40分钟的车程。或从JR五日市站北口(或广电宫岛线五日市)乘坐公共汽车，约20分钟的车程。

入场费：成人 510日元，高中学生·老年人(65岁以上、需要出示政府部门发行的证件) 170日元
中学生以下免费。

联系：広島市植物公園 TEL 082-922-3600

主页：<http://www.hiroshima-bot.jp/>



广岛市儿童文化科学馆

开放时间：9:00 ~ 17:00 (10月的休息日：2、10、11、16、23、30日)

交通：乘坐广岛市内电车到原爆ドーム前站下车。

联系：広島市こども文化科学館 TEL 082-222-5346

主页：<http://www.pyonta.city.hiroshima.jp/>



广岛市安佐动物公园

开放时间：9:00 ~ 16:30

交通：乘坐开往あさひが丘的广岛地铁公共汽车，到安佐動物公園前下车。

从广岛站全程需要50分钟。

或乘坐开往長楽寺或広域公園のアストラムライン到上安駅换乘开往あさひが丘或飯室的公共汽车，到安佐動物公園前下车。从県庁前駅全程需要40分钟。

入场费：成人 510日元，高中学生·老年人(65岁以上、需要出示政府部门发行的证件) 170日元
中学生以下免费。

联系：広島市安佐動物公園 TEL 082-838-1111



主页：<http://www.asazoo.jp/>

沼自交通科学馆

开放时间：9:00 ~ 17:00（10月的休息日：2、10、11、12、16、23、30日）

交通：从アストラムライン的長楽寺站步行约5分钟。

入场费：成人 510 日元，高中学生・老年人（65岁以上、需要出示政府部门发行的证件） 250 日元
中学生以下免费。

联系：ヌマジ交通ミュージアム TEL 082-878-6211

主页：<http://www.vehicle.city.hiroshima.jp>



江波山气象馆

开放时间：9:00 ~ 17:00（10月的休息日：2、10、16、23、30日）

交通：乘坐广岛市内电车的江波線到江波站下车步行约1km。

入场费：成人 100 日元，高中学生・老年人（65岁以上、需要出示政府部门发行的证件） 50 日元
中学生以下免费。

联系：江波山気象館 TEL 082-231-0177

主页：<http://www.ebayama.jp/>



广岛市乡土资料馆

开放时间：9:00 ~ 17:00（10月的休息日：2,10,16,23,30日）

交通：乘坐开往広島港（宇品）的广岛市内电车到宇品二丁目站下车，步行（往西300m）5分钟。
或乘坐开往広島港的广岛巴士到御幸2丁目站下车，步行（往西200m）3分钟。

入场费：成人 100 日元，高中学生・老年人（65岁以上、需要出示政府部门发行的证件） 50 日元
中学生以下免费。

联系：広島市郷土資料館 TEL 082-253-6771

主页：<http://www.cf.city.hiroshima.jp/kyodo/html/00top/topfrm.htm>



广岛市外国人市民生活咨询处

时间：中文 - 星期一～星期五 9:00～16:00

（也可以用其他语言咨询。韩国语及朝鲜语・英语（星期一～星期五），葡萄牙语（星期二，四，五），西班牙语（星期一，三，五）等）

地点：广岛国际会议场1楼 国际交流厅内（广岛市中区中岛町1-5）

联系：TEL 082-241-5010 FAX: 082-242-7452

E-mail: soudan@pcf.city.hiroshima.jp

费用：免费咨询

受理电话或面谈的咨询、并提供有关生活方面的相关信息。

提供向区役所等行政机关或学校等方面的电话及随行翻译。

三人电话服务

向【广岛市外国人市民生活咨询处】拨打电话，可以用母语了解想知道的信息。

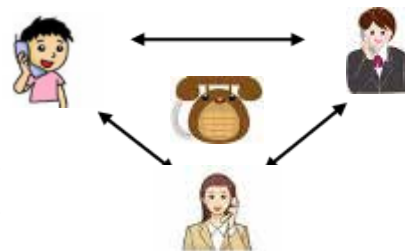

广岛市内的日语教室

为大家介绍在公民馆等地方开办的各主要日语教室。授课原则上免费，但有的教室需要缴纳复印费等教材费用；有的教室需要正式上课之前试听一次；另外，内容方面也可能发生变动，因此请务必事先向各授课点咨询详细情况。

2017年4月

◎ 中 区

#1 广岛日语教室

授课地点：

广岛国际会议场3楼研修室
(中区中岛町1-5)
广岛国际中心(中区中町8-18)
(广岛水晶大厦(広島クリスタルプラザ)6F))

活动时间：

每周星期三 18:30~20:00
每周星期六 10:00~12:00

费用：免费

报名：随时

联系：广岛日语教室

TEL 090-1339-1454

Email: hiroshima.nihongo@gmail.com

交通指南：

广岛国际会议场(和平纪念公园内)

] 乘坐开往“吉島営業所”的广岛公共汽车(24号线),在“平和記念公園”站下车,步行3分钟。

从广岛市内电车的“原爆ト-前”站步行5分钟。

广岛国际中心

] 从广岛市内电车的“袋町”站步行5分钟。

U R L:

<http://hiroshimakyoishitsu.wix.com/nihongo>

Facebook: 广岛日语教室

[Hiroshima Japanese Class](#)

#2 日语教室 和平

授课地点：广岛YMCA专科学校(中区八丁堀7-11)

活动时间：每周星期六 13:00~15:00

费用：免费

报名：随时

咨询电话：日语教室 和平

Email: ninjapanese.peace@gmail.com

交通指南：从广岛市内电车的“立町”站步行3分钟，
或从广岛巴士中心步行5分钟。

#3 日语学习会

授课地点：广岛国际会议场3楼研修室
(中区中岛町1-5)

活动时间：每周星期四 10:00~12:00

费用：100日元/月

报名：随时

联系：日语学习会

TEL 082-923-1580

交通指南：乘坐开往“吉島営業所”的广岛公共汽车(24号线),在“平和記念公園”站下车,步行3分钟。

从广岛市内电车的“原爆ト-前”站步行5分钟。

#4 日语教室 小草

授课地点：竹屋公民馆(中区宝町3-15)

授课时间：每周星期三 13:00~16:00

费用：100日元/月

报名：随时

咨询电话：竹屋公民馆 Tel. 082-241-8003

交通指南：乘坐开往“大学医院”的广岛公共汽车，
在“竹屋町”站下车，步行5分钟。
([マジックラン](#)广岛商场的后面)



#5 广岛市中国归国者会

* 主要针对中国归国者 *

授课地点：中央公民馆（中区西白岛町 24-36）

授课时间：每周星期一、星期三、星期六
10:00 ~ 12:00

咨询电话：中央公民馆 Tel. 082-221-5943

交通指南：基町高中附近
乘坐开往“横川站”或“大学医院”
的广岛公共汽车，在“西白岛”站下车
步行 5 分钟；
从阿斯托拉姆线（アストラムライン）的“城北
站”步行 5 分钟。

#6 春风日语志愿者

授课地点：国際交流カレッジ（广岛国际会议场 1 楼）
留学生在册学校。

授课时间：每周星期六 10:00 ~ 12:00

费用：免费

咨询电话：春风日语志愿者

事務局（佐藤）

Tel. 082-277-8330

Email: harukaze@feel.ocn.ne.jp

交通指南：国际交流厅

乘坐开往“吉島営業所”的广岛公共
汽车（24 号线），在“和平纪念公园”
站下车，步行 3 分钟。

从广岛市内电车的“原爆ドーム前”站
步行 5 分钟。

◎ 南区

#7 星期三日语俱乐部

授课地点：留学生会馆
（南区西荒神町 1-1）

授课时间：每周星期三 10:00 ~ 12:00

费用：免费

报名：随时

咨询电话：留学生会馆

Tel. 082-568-5931

交通指南：从 JR 广岛站向东步行 5 分钟。
方舟旅店（アークホテル）旁边。

#8 大家的日语教室

授课地点：留学生会馆
（南区西荒神町 1-1）

授课时间：每周星期六 13:30 ~ 15:30

费用：免费

报名：随时

咨询电话：留学生会馆
Tel. 082-568-5931

交通指南：从 JR 广岛站向东步行 5 分钟，
方舟旅店（アークホテル）旁边。

#9 交流日语教室

授课地点：青崎公民馆（南区青崎 1-12-7）

授课时间：每周星期六 19:00 ~ 21:00

费用：免费

报名：随时

咨询电话：青崎公民馆 Tel. 082-281-3802

交通指南：乘坐 JR 山阳本线或者 JR 吴线，在“向
洋”站下车，步行 5 分钟。

◎ 东区

#10 牛田日语教室

授课地点：牛田公民馆（东区牛田新町 1-8-3）

授课时间：每周星期三 13:30 ~ 15:30

* 休息日：年末年初、7 月下旬 ~ 8 月末、
公民馆的休息日。

费用：免费

报名：随时

咨询电话：牛田公民馆 Tel. 082-227-0706

交通指南：乘坐阿斯托拉姆线（アストラムライン），在
“牛田”站下车步行 5 分钟，东区体育中
心（東区スポーツセンター）旁边。

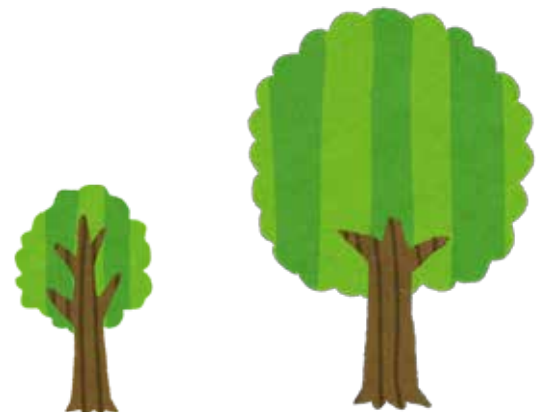

◎ 西 区

#11 南观音日语志愿者组织

授课地点：南观音公民馆
 (西区观音新町 2-16-46)
 授课时间：每周星期六 18:00 ~ 21:00
 费用：免费
 报名：随时
 咨询电话：南观音公民馆
 Tel. 082-293-1220
 交通指南：乘坐开往広島丸尾^{丸尾}、或开往リノナップ
 的公共汽车，在“观音新町3丁目”站下车，步行5分钟。

#12 日语教室·红叶

授课地点：古田公民馆 (西区古江西町 19-15)
 授课时间：每周星期五 10:00 ~ 12:00
 费用：100 日元/月
 报名：随时
 咨询电话：古田公民馆 Tel. 082-272-9001
 交通指南：乘坐广岛市内电车的宫岛线，在“古江”站下车步行5分钟。

#13 IVC 国际志愿者俱乐部 ~ 日语

授课地点：草津公民馆 (西区草津东 2-20-7)
 授课时间：每周星期三 10:00 ~ 12:30
 每周星期六 13:30 ~ 15:30
 费用：免费
 报名：随时
 咨询电话：草津公民馆 Tel. 082-271-2576
 交通指南：从广岛市内电车宫岛线的“草津”站步行2分钟



◎ 安 佐 南 区

#14 祇园日语教室

授课地点：祇园公民馆
 (安佐南区西原 1-13-26)
 授课时间：每周星期五 10:30 ~ 13:00
 春假·暑假·寒假期间的授课时间有所变动
 费用：免费
 报名：随时
 咨询电话：祇园公民馆 Tel. 082-874-5181
 交通指南：从 JR 可部线的“下祇园駅”步行5分钟；
 从阿斯托拉姆线 (アストラムライン) 的“祇园新橋北駅”步行15分钟。
 从“NHK放送所前(NHK 广播电视所前)”公共汽车站步行5分钟。
 可以帮助照看小孩 (免费/需要预约)

#15 安东公民馆 日语教室

授课地点：安東公民館
 (安佐南区安东 2-16-42)
 授课时间：每周星期五 18:00 ~ 19:30
 * 由于实行学期制，因此会出现没有开办教室的空当儿期。
 费用：免费
 报名：授课期间随时报名，详细请咨询公民馆。
 咨询电话：安东公民馆 Tel. 082-878-7683
 交通指南：从阿斯托拉姆线 (アストラムライン) 的“安东”站步行5分钟。

#16 佐东日语教室

授课地点：佐東公民館
 (安佐南区绿井 6-29-25)
 授课时间：每周星期三 9:30 ~ 12:30
 费用：免费
 报名：随时
 咨询电话：佐东公民馆 Tel. 082-877-5200
 交通指南：从 JR 可部线的“七軒茶屋駅”站步行3分钟。

#17 沼田日语教室志愿者组织

授课地点：沼田公民館
(安佐南区伴东 7-64-8)
授课时间：每周星期六 13:00 ~ 16:00
费用：免费
报名：随时 参加学习前需要参观
咨询电话：沼田公民馆 Tel. 082-848-0242
交通指南：从阿斯托拉姆线(アストラムライン)的“大原”站步行 5 分钟。

◎ 安佐北区

#18 真龟日语教室

授课地点：真龟公民館
(安佐北区真龟 1-3-27)
授课时间：每周星期日 10:00 ~ 12:00
* 年末年初休息。
费用：免费
报名：随时
咨询电话：真龟公民馆 Tel. 082-842-8223
交通指南：乘坐开往大林车库(经过高陽 A 团地)的广交公共汽车,在“寺迫公園”站下车步行 1 分钟。

#19 龟山公民馆日语教室 朋友

授课地点：龜山公民館
安佐北区龟山南 3-16-16
授课时间：每周星期日
10:00 ~ 12:30
费用：免费
报名：随时
咨询电话：龟山公民馆 Tel. 082-815-1830
交通指南：乘坐开往“勝木”(经过虹山团地)的广交公共汽车,在“虹山团地下”站下车步行 5 分钟。

◎ 安艺区

#20 日语俱乐部

授课地点：船越公民館 (安艺区船越 5-22-23)
授课时间：每周星期六 10:00 ~ 12:00
费用：免费
报名：随时
咨询电话：船越公民馆 Tel. 082-823-4261
交通指南：从 JR 山阳本线的“海田市”站步行 7 分钟。

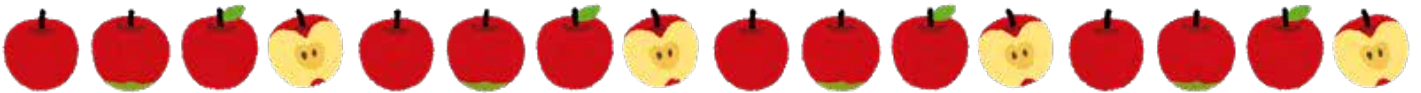

问讯处

广岛市外国人市民生活咨询处

TEL : 082-241-5010

E-mail : soudan@pcf.city.hiroshima.jp

❖ 可以从以下网页下载。

<http://www.pcf.city.hiroshima.jp/ircd/chinese/index.html>