

Lista de Cursos de Japonês

Informações sobre aulas de Japonês. Basicamente as aulas serão grátis porem haverão aulas em que os materiais necessitarão ser pagos e também algumas eventuais visitas. Recomendamos perguntar os detalhes da aula com antecedência.

Maio, 2019

▣ Naka-ku

#1 Aulas de Japonês em Hiroshima

Local:

① Centro de Intercâmbio International (*Kokusai Kaigi-jo*) 3F Sala de Estudos (*Kenshu Shitsu*) (Naka-ku Nakajima-cho1-5)

② Centro Internacional de Hiroshima (*Hiroshima Kokusai Center*) Naka-ku Naka-machi 8-18 Hiroshima Cristal Plaza 6F

Data:

① Todas as quartas 18:30- 20:00 (Iniciantes)

①② Todos os sábados 10:00-12:00

Preço: Grátis

Matrícula: Sempre

Contato: Aulas de Japonês de Hiroshima
Email: hiroshima.nihongo@gmail.com

Acesso: Centro de Intercâmbio International (*Hiroshima kokusai Kaigi-jo*) (Parque da Paz):

⇒ ① 3 minutos a pé da parada do Parque da paz *Heiwa Kinen Koen*(平和記念公園)No.24 para *Yoshijima Eigyocho* (吉島営業所)

② 5 minutos a pé da parada do bondinho em frente à cúpula da bomba atômica *Gembaku Dome-mae* (原爆ドーム前)

Centro Internacional de Hiroshima
(*Hiroshima Kokusai Center*)

⇒ 5 minutos a pé do ponto de parada do bondinho *Fukuro-machi* (袋町) perto do Hotel Plaza Ana Crowne

URL: <http://hiroshimakyoshitsu.wix.com/nihongo/>

Facebook: Hiroshima Nihongo Kyoshitsu
ひろしま日本語教室
Sala de Aulas de Japonês de Hiroshima

#2 Nihongo Gakushu Kai

Local: Centro de Intercâmbio International (*Kokusai Kaigi-jo*) 3F Sala de Estudos (*Kenshu Shitsu*) (Naka-ku Nakajima-cho1-5)

Data: As quintas 10:00-12:00

Preço: 100 yen/mês

Matrícula: Sempre

Contato: Nihongo Gakushu Kai Tel. 082-923-1580

URL: <http://nihongo730.blog.fc2.com/blog-entry-2>

Acesso: ① 3 minutos a pé da parada do Parque da paz *Heiwa Kinen Koen*(平和記念公園)No.24 para *Yoshijima Eigyocho* (吉島営業所)

② 5 minutos a pé da parada do bondinho em frente à cúpula da bomba atômica *Gembaku Dome-mae* (原爆ドーム前)

3 Aula de Japonês dos Professores Voluntários da YMCA de Hiroshima

Local: Hiroshima YMCA (7-11 Hatchobori, Naka-ku)

Data: Todos os Sábados, 10:00 – 11:30

De Março de 2019 até Março de 2020

※ Por favor, verifique o horário, de vez em quando tem folga.

Preço: 100 yen/aula (para o material)

Matrícula: Inscreva-se quando quiser

Contato: Tel. 082-223-1292

Email: hymca.nihongo@gmail.com

Acesso: Hiroshima YMCA

① Da estação de trem de Hiroshima (saída sul), pegar o bondinho qualquer número que não seja o 5, e desça em *Tatemachi* (立町). Uns 3 minutos andando.

② Uns 5 minutos andando da Central de ônibus de Hiroshima.

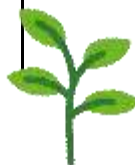

#4 Grupo de estudo de japonês para os repatriados da China (Chugoku Kikousha no Kai)

Local: Chuo Koumin kan
(Naka-ku Nishi-hakushima 24-36)
Data: Todas segundas, quartas e sábados
10:00-12:00
Contato: Chuo Koumin kan Tel 082-221-5943
Acesso: ① Perto do Colégio Moto-machi, 5 minutos a pé do ponto *Nishi-Hakushima* (西白島), do ônibus que vai para *Yokogawa* (横川) ou *Daigaku-byouin* (大学病院),
② 5 minutos a pé da estação *Johoku* (城北) de Astram-line

#5 HARUKAZE Grupo de japoneses voluntários

Local: No Salão de Intercâmbio Internacional (*Kokusai Kaigi-jo*, 1 F) ou nas escolas que os alunos estão frequentando
Data: No Salão de Intercâmbio Internacional
Todos os sábados das 10:00 às 12:00
Preço: Grátis
Contato: Tel: 082-277-8330, responsável (Sato San) Email: harukaze@feel.ocn.ne.jp
Acesso: Salão de Intercâmbio Internacional
① Pegar o trenzinho para *Yoshijima Eigyosho* (吉島営業所) e descer no *Heiwa Kinen Koen* (平和記念公園), 3 minutos andando.
② Uns 5 minutos andando do ponto do trenzinho *Gembaku Dome-mae* (原爆ドーム前)

▣ Minami-ku

#6 Clube de Nihongo das quartas

Local: *Ryugakusei Kaikan*
(Minami-ku Koujin-machi 1-1)
Data: As quartas 10:00-12:00
Preço: Grátis
Matrícula: Sempre
Contato: *Ryugakusei Kaikan*
Tel. 082-568-5931
Acesso: 5 minutos a pé para leste da Estação de Hiroshima (広島) ao lado do Hotel Ark

#7 Curso de Japonês para Todos

Local: *Ryugakusei Kaikan*
(Minami-ku Koujin-machi 1-1)
Data: Aos sábados 13:30-15:30
Preço: Grátis
Matrícula: Sempre
Contato: *Ryugakusei Kaikan*
Tel. 082-568-5931
Acesso: 5 minutos a pé para leste da Estação de Hiroshima (広島) Ao lado de Ark Hotel

#8 Aulas de Japonês Fureai

Local: *Aosaki Koumin kan*
(Minamiku Aozaki 1-12-7)
Data: Aos sábados 19:00-21:00
Preço: Grátis
Matrícula: Sempre
Contato: *Aosaki Kouminkan*
Tel. 082-281-3802
Acesso: 5 minutos a pé da Estação de *Mukainada* (向洋) da linha JR Sanyo ou JR Kure

▣ Higashi-ku

#9 Aulas de Japonês de Ushita

Local: *Ushita Koumin kan*
(Higashi-ku Ushita Shinmachi 1-8-3)
Data: Todas as quartas 13:30-15:30
Férias de verão (final do julho até final de agosto), de ano novo e nos dias que o *Ushita Koumin-kan* é fechado.
Preço: Grátis
Matrícula: Sempre
Contato: *Ushita Koumin-kan*
Tel. 082-227-0706
Acesso: 5 minutos a pé para leste da Estação de *Ushita* (牛田) da Astramline, ao lado do Centor de Esportes de Higashi-ku

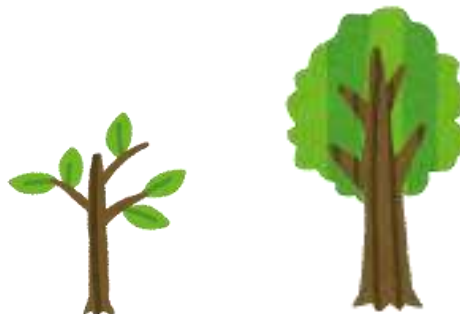

▣ Nishi-ku

#10 Aulas de Japonês (Grupo Voluntário) Minami-Kanon

Local: *Minami Kanon Koumin-kan*
(Nishi-ku, Kannon-shin-machi 2-16-46)
Data: Todos os sábados 18:00-21:00
Preço: Grátis
Matrícula: Sempre
Contato: *Minami Kanon Koumin-kan*
Tel. 082-293-1220
Acesso: Pegar o ônibus No. 3 para Hiroshima Heliport ou Marina Hop, e descer no ponto *Kanon-shin-machi 3 cho-me* (観音新町3丁目), uns 5 minutos anadando de lá.

#11 Aulas de japonês MOMIJI

Local: *Furuta Koumin kan*
(Nishiku Furue Nishimachi 19-15)
Data: As sextas das 10:00-12:00
Preço: 100 yen/mês
Matrícula: Sempre
Contato: *Furuta Koumin kan*
Tel. 082-272-9001
Acesso: 5 minutos a pé da parada do bondinho *Furue* (古江) da Linha de Miyajima

#12 Aulas de Japonês de Kusatsu

Local: *Kusatsu Koumin kan*
(Nishi-ku Kusatsu Higashi 2-20-7)
Data: As quartas 9:30-12:30
Aos sábados 13:30-16:00
Preço: Grátis
Matrícula: Sempre
Contato: *Kusatsu Koumin kan*
Tel. 082-271-2576
Acesso: 2 minutos à pé da estação *Kusatsu* (草津) da parada do bondinho *de Miyajima*



▣ Asa Minami-ku

#13 Aulas de Japonês Gion

Local: *Gion Koumin kan*
(Asaminami-ku Nishihara 1-13-26)
Data: As sextas 10:30-13:00
Há alteração durante as férias
Preço: Grátis
Matrícula: Sempre
Contato: *Gion Koumin kan*
Tel. 082-874-5181
Acesso: ①5 minutos a pé da estação de *Shimo-gion* (下祇園) de JR Linha de Kabe
②15 minutos a pé da estação de *Gion Shinbashi Kita* (祇園新橋北) da Astramline
③5 minutos do ponto de ônibus (NHK *Housousyo-mae*)

#14 Aulas de Japonês em Yasu-higashi

Local: *Yasuhigashi Koumin kan*
(Asa Minami-ku Yasu-higashi 2-16-42)
Data: As sextas 18:00-19:30
Tem período em que não haverá aula
Preço: Grátis
Matrícula: Sempre (Confirmar os detalhes)
Contato: *Yasu-higashi Koumin kan*
Tel. 082-878-7683
Acesso: 5 minutos a pé da estação de *Yasu-higashi* (安東) do Astramline

#15 Aulas de Japonês Sato

Local: *Sato Koumin kan*
(Asaminami-ku Midorii 6-29-25)
Data: As quartas 9:30-12:30
Preço: Grátis
Matrícula: Sempre
Contato: *Satou Koumin kan*
Tel. 082-877-5200
Acesso: 3 min. a pé da estação de *Shichiken jaya* (七軒茶屋) do JR Linha de Kabe

#16 Aulas de Japonês Numata

Local: *Numata Koumin kan*
(7-64-8 Tomohigashi, Asaminami-ku)
Data: Aos sábados 13:00-16:00
Preço: Grátis
Matrícula: Sempre
Pode assistir uma aula de observação,
mas tem que avisar o Numata
Kominkam primeiro
Contato: *Numata Koumin kan*
Tel. 082-848-0242
Acesso: 5 minutos a pé da estação de *Oobara* (大原) de Astramline

▣ Asa Kita-ku**#17 Magame Aulas de Japonês**

Local: *Magame Koumin kan*
(Asa Kita-ku Magame 1-3-27)
Data: Aos domingos 10:00-12:00
Não há aulas no feriado de final de ano
Preço: Grátis
Matrícula: Sempre
Contato: *Magame Koumin kan*
Tel. 082-842-8223
Acesso: De 1 a 3 minutos a pé da parada de *Terasako Kouen* (寺迫公園) da empresa Chugoku JR, Hiroshima *Koutsu* para *Kouyo A danchi* (高陽A団地) ou ônibus para *Oobayashi Shako* (大林車庫)

#18 Sala de Aulas de Japonês Amigos- Kameyama

Local: *Kameyama Koumin kan*
(Asa Kita-ku Kameyama Minami 3-16-16)
Data: Todo domingo 10:00-12:30
Preço: Grátis
Matrícula: Sempre
Contato: *Kameyama Koumin kan*
Tel. 082-815-1830
Acesso: 5 minutos a pé da parada de *Nijiyama Danchi-shita* (虹山団地下) Hirokou Ônibus para *Katsuki* (勝木) (via *Nijiyama Danchi* (虹山団地))

▣ Aki-ku**#19 Clube de Japonês**

Local: *Funakoshi Komin kan*
(Aki-ku, Funakoshi 5-22-23)
Data: Todo Sábado 10:00~12:00
Preço: Grátis
Matrícula: Sempre
Contato: *Funakoshi Komin kan*
Tel. 082-823-4261
Acesso: Uns 7 min. andando da estação de *Kaita-ichi* (海田市)

**INFORMAÇÕES:****SALA DE CONSULTAS PARA CIDADÃES ESTRANGEIROS DE HIROSHIMA**

1-5 Nakajima-cho, Naka-ku, Hiroshima 730-0811

E-mail: soudan@pcf.city.hiroshima.jp

Tel. 082-241-5010 Fax. 082-242-7454

Entre no nosso site para informações online, e clic no português.

<http://www.pcf.city.hiroshima.jp/ircd/portuguese/nihongo/>